120 LİRA

ÖRÜMCEK ADAM

24

SÜPER YAYIN

B YAYINLARI

ÖRÜMCEK ADAM

24

Türkiye'de yayın hakkı BİLKA-Bilim-Kültür Araştırma ve Yayıncılık Limited ŞTİ.ne aittir. (B yayınları)

BİLKA, Bilim - Kültür - Araştırma
ve Yayıncılık Ltd.Şti. adına sahibi

YILMAZ ÇETİNER

Genel Yayın Danışmanı
ve Yönetim Kurul Üyesi

SAMET KOÇYİĞİT

Sorumlu Yazı İşleri Müdürü
ve Genel Koordinatör

SELİM BARLAS

ONBEŞ GÜNDE BİR YAYINLANIR

Yönetim adresi; Başmusahip Sok.
Tek Han Kat.4 Cağaloğlu - İst.
Tel: 22 01 91 - 27 27 42 - 27 50 39

Kapak baskısı : Tek Ofset A.Ş.
İç baskı : Afa Matbacılık
Kapak film : Kombi Grafik

Yayınlanan - çizgi roman yazı ve fotoğrafların her hakkı BİLKA, Bilim - Kültür - Araştırma ve Yayıncılık Limited Şti.ne aittir. Çizgi romanların yayın hakkı Kesim Ajansı aracılığı ile satın alınmıştır.

Bırak beni! İMDAAT!

TAM KENDİME ZAMAN AYIRABİLECEĞİM DERKEN JONAH JAMESON ISRARLA PARTİSİNE DAVET ETTİ-NEYMİŞ O..

..RESİM ÇEKECEKMİŞİM.... EĞER PARAYA İHTİYACIM OLMASA, BAŞKA BİRİNİ BUL, DERDİM..

KİRALIK SMOKİN

KİRALIK ELBİSE VEREN BİR YER BULMAK, BÜTÜN GÜNÜMÜ ALDI..

AMA JONAH ELİNE FATURAYI ALINCA KÜÇÜK DİLİNİ YUTACAK.

HOOOP!

THWIP

TEK ELLE AĞ ÖRMEK ZOR OLUYOR. AMA ELBİSENİN BURUŞMAMASI GEREK...

NEYSE, FAZLA YOLUM KALMADI...

PARTİYE KATILMAK İÇİN SABIRSIZLANIYORUM.. ONUN PARTİLERİ ZEVKLİ OLUR.

ÖRÜMCEK ADAM YOLUNA DEVAM EDERKEN ARKASINDAKİ IŞIK BULUTUNU FARKETMEDİ...

AMA SANKİ BULUT....

--ONU FARKETTİ VE BİR AMİP GİBİ ARKASINDAN SÜZÜLDÜ...

GARİP!.. ZAYIF BİR İŞARETİ ALIYORUM - FAKAT...

MOON KNIGHT!

TEHLİKE GİBİ DEĞİL. SANKİ BİRİ BENİ SEYREDİYOR...

ANİDEN..

HEY! BU PERİ BULUTU DA NERDEN ÇIKTI BÖYLE?

İYİ SIHHATTE OLSUNLAR MI YOKSA?

HAYDİ BAKALIM KIŞ KIŞ! GELDİĞİN YERE DÖN!

NEYSE... PEK SAĞLAM BİR BULUT DEĞİLMİŞ. ŞÖYLE SAVURDUM MU —

SNAP

KİRALIK SMOKİN

OH! HAYIR!

SMOKİN MAHVOLACAK.

FOTOĞRAF MAKİNEM DE O TORBADAYDI. DÜŞERSE YANDIM. DAHA NE DURUYORUM?.

KURTARMALIYIM. ONU YERE DÜŞMEDEN YAKALAYAMAM.

FAKAT AĞ İPİMLE ONU TUTABİLİRİM—

THWIP

YAŞASIN! TAM ZAMANINDA KURTARDIM ONU.

THWIP

NE?

KİRALIK SMOKİN

ŞİMDİ AKUMA YENGEMİN BİR SÖZÜ GELDİ...

ŞU ANDA NE YAPIYOR ACABA?.

ARAYAYIM, AMA TELEFON MEŞGUL

OO!.. ADAM TELEFONU BIRAKTI—. NE ANS. AMA ACELESİ NEDİR?

ALO!

ÖRÜMCEK ADAM! HEMEN KAÇMALIYIM.

BU ARADA...

YAŞLILAR YURDU...

MAY PARKER'İ BAĞLAR MISINIZ?.

TUK

SELAM YENGE!.

GEÇEN GÜN SENİ BAYAĞI ÜZDÜM YENGE. ÖZÜR DİLEMEK İSTİYORUM...

ARADIĞINA SEVİNDİM PETER. GEÇEN GÜN KAFAM O KADAR BOZUKTU Kİ İSTEMEDİĞİM ŞEYLER SÖYLEDİM SANA.

ÜŞÜTTÜN MÜ? SESİN TUHAF ÇIKIYOR...

AİLE PROGRAMI BAĞLIYOR...

MAY! RİÇARD DAVSON ÇIKIYOR.

AH PETER! EN SEVDİĞİMİZ PROGRAM BAŞLIYOR. DAHA SONRA ARAYABİLİR MİSİN BENİ?

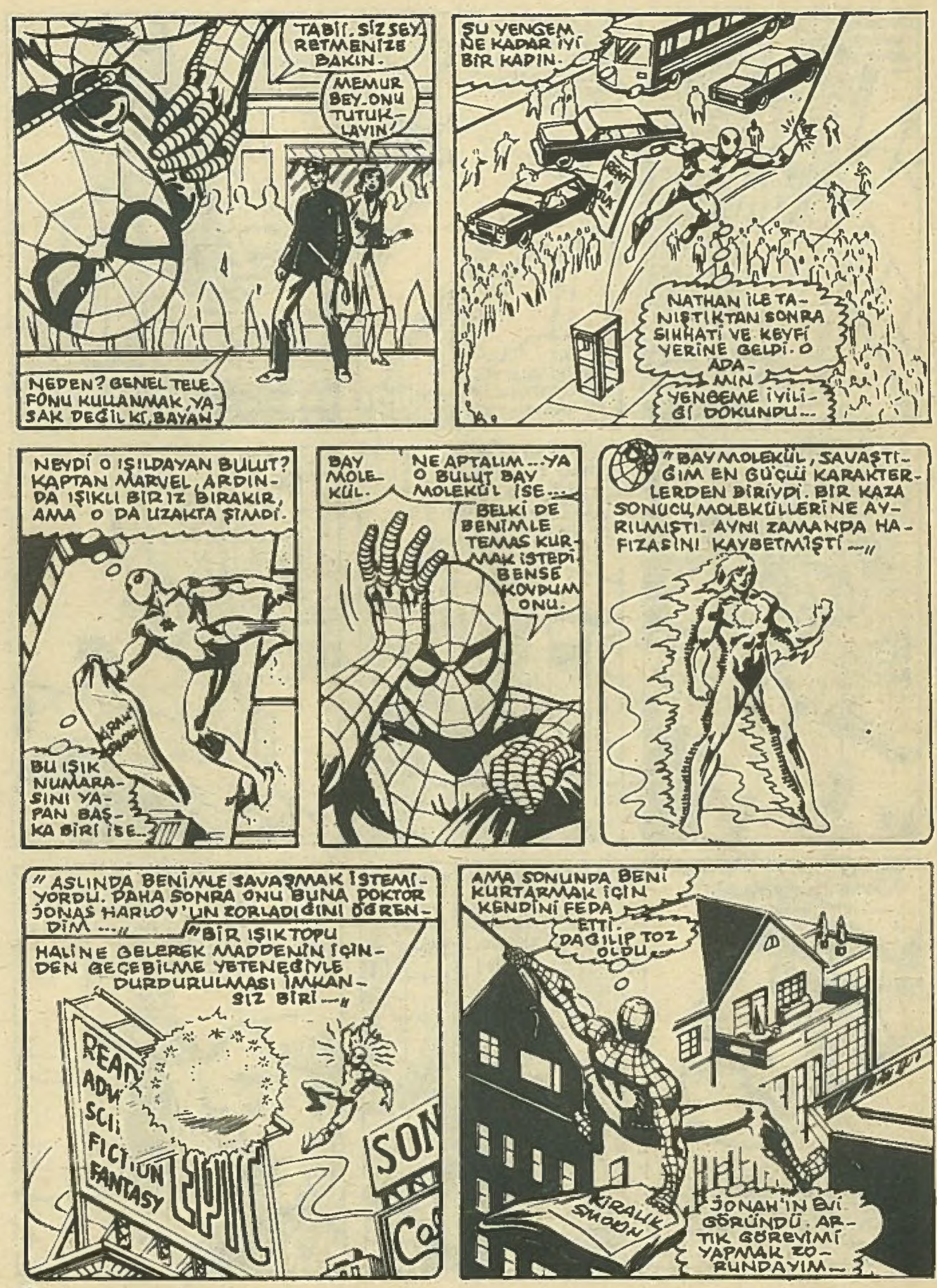
TABİİ. SİZ SEYRETMENİZE BAKIN.
MEMUR BEY. ONU TUTUKLAYIN!
NEDEN? GENEL TELEFONU KULLANMAK, YASAK DEĞİL Kİ, BAYAN.
ŞU YENGEM NE KADAR İYİ BİR KADIN.
NATHAN İLE TANIŞTIKTAN SONRA SIHHATİ VE KEYFİ YERİNE GELDİ. O ADAMIN YENGEME İYİLİĞİ DOKUNDU...
NEYDİ O IŞILDAYAN BULUT? KAPTAN MARVEL, ARDINDA IŞIKLI BİR İZ BIRAKIR, AMA O DA UZAKTA ŞİMDİ.
BU IŞIK NUMARASINI YAPAN BAŞKA BİRİ İSE...
BAY MOLEKÜL.
NE APTALIM... YA O BULUT BAY MOLEKÜL İSE...
BELKİ DE BENİMLE TEMAS KURMAK İSTEDİ. BENSE KOVDUM ONU.
"BAY MOLEKÜL, SAVAŞTIĞIM EN GÜÇLÜ KARAKTERLERDEN BİRİYDİ. BİR KAZA SONUCU, MOLEKÜLLERİNE AYRILMIŞTI. AYNI ZAMANDA HAFIZASINI KAYBETMİŞTİ..."
"ASLINDA BENİMLE SAVAŞMAK İSTEMİYORDU. DAHA SONRA ONU BUNA DOKTOR JONAS HARLOV'UN ZORLADIĞINI ÖĞRENDİM..."
"BİR IŞIK TOPU HALİNE GELEREK MADDENİN İÇİNDEN GEÇEBİLME YETENEĞİYLE DURDURULMASI İMKANSIZ BİRİ..."
READ
ADV
SCI
FICTION
FANTASY
EPIC
SON
AMA SONUNDA BENİ KURTARMAK İÇİN KENDİNİ FEDA ETTİ. DAĞILIP TOZ OLDU...
KİRALIK SMOKİN
JONAH'IN EVİ GÖRÜNDÜ. ARTIK GÖREVİMİ YAPMAK ZORUNDAYIM...

BURADA İŞİM BİTER BİTMEZ, O BULUTUN SIRRINI ÇÖZMEYE GİDERİM...

PETER PARKER SMOKİNİNİ GİYERKEN AZ İLERDE BİR IŞIK BULUTU OLUŞTU...

VE ÖRÜMCEK ADAMIN GİTTİĞİ YERE DOĞRU UÇMAYA BAŞLADI...

BU ARADA JONAH JAMESON'UN EVİNDE, GAZETENİN MÜDÜRÜ, GÜNÜN KADINI İLE MEŞGUL OLUYORDU...

EĞLENİYOR MUSUN?

ÇOK YENİ İŞİMİ KUTLAMAK İÇİN BÜYÜK ZİYETLERE GİRDİN...

AMA İNSAN HER ZAMAN BÖYLE TEKLİF ALMAZ, MARLA. BRAND ŞİRKETİ GÜÇLÜ BİR FİRMADIR...

BEYEFENDİYİ TANIDIN MI?

PROFİ POTTER! SELAM!

MARLA MADİSON! GİDEREK GENÇLEŞİYORSUNUZ. GÖZLÜĞÜNÜZE NE OLDU?

ARTIK LENS KULLANIYORUM...

İYİ AKŞAMLAR. BİRAZ GECİKTİM. ÖZÜR DİLERİM.

PARKER! O BALKONDA NE İŞİN VAR? NERELERDEYDİN?

BAKTIM GECİKMİŞİM, HELİKOPTERLE GELDİM. GÖZE ÇARPMA DEMİŞTİNİZ YA...

NE KOMİK?

SOĞUK ŞAKALAR DİNLEMEK İSTESEYDİM BAŞKASINI KIRALARDIM. ŞİMDİ GİT DE BİRKAÇ RESİM ÇEK...

EMREDERSİNİZ, SAHİP.

JONAH, BU PARTİ İÇİN EPEY PARA DÖKMÜŞ OLMALI...

MADİSON'A HAYRAN OLDUĞUNU BİLİYORDUM. AMA GERÇEKTEN SEVİYOR OLMALI. KESENİN AĞZINI AÇMIŞ...

GELEN VAR.

KISA BOYLU ADAMI TANIYORUM. BRAND ŞİRKETİNİN ADAMLARINDAN BİRİ O...

UZUN BOYLUSU KİM?

MUHAFIZI OLMALI. YALNIZ O ADAMI HİÇ SEVMEDİM. BİR GARİP. ŞU MELVİN'İN RESMİNİ ÇEKEYİM.

O GARİP HİSSİM!.. GİDEREK GÜÇLENİYOR.

HEY!

RESİM ÇEKMEK YOK!

BIRAK ÇOCUĞU SİMONS!

SELAM. JONAH. NASILSIN? İŞLER NASIL?

UZUN DEĞİL JAMES. SON GÜNLERDE GÖRÜŞEMİYORUZ.

BU ADAMI HİÇ SEVMEDİM.

SİMONS'U TANIYORGİBİYİM...

VAY VAY! MODA DÜNYASININ ÜNLÜLERİNDEN RODERİK KINGSLEY DE BURADA.

YANINDAKİ KİM?

BAK RODİ! İÇKİ!..

BU KIZ ÜNLÜ BİR MANKEN DEĞİL Mİ ? KİNGSLEY BU FISTIĞI NASIL YAKALAMIŞ ?..

KADINLARIN BEĞENECEĞİ BİR TİP DEĞİL BELKİ GİYİMİNE TAV OLUYORLARDIR..

SELAM ROD. BU BAYAN YENİ ARKADAŞIN MI?

HOŞGELDİN HAYATIM. BEN MAJORİ PUPLEY.

HOŞBULDUK EFENDİM.

KAPA ÇENENİ MARŞ..

KİNGSLEY'İN HAREMİNDEN HOŞLANDIN MI GÜZELİM? ONDOKUZ, SENİNLE YİRMİ KİŞİ OLDUK...

ANLAMIYORUM.

SENİNKİ İLK GÖRDÜĞÜ KADIN LA GİDİNCE ANLARSIN...

RODİ!..

SEN ONA BAKMA. SARHOŞ.

AMA..

YAA... DEMEK RODİ BU İŞLERDE PROFESYONEL. ARTIK O KADININ YÜZÜNÜ GÖREMEZ.

EVET JONAH. YENİ İDARE YETERİNCE ÇALIŞMIYOR. RANDIMAN DÜŞÜK.

AMA ŞUNU KABUL ETMELİSİN Kİ...

ÇOK DUMAN OLDU. ÇIKIP HAVA ALAYIM BİRAZ.

HA ŞÖYLE. HANGİSİ KIDEMLİ, BİLMİYORUM. PATRON MU, JONAH MI?..

SİMONS HAVA ALIRKEN KENDİNE DOĞRU YAKLAŞAN IŞIK BULUTUNU FARKETMEDİ...

BULUT, ÖRÜMCEK ADAMI ARIYORDU. BİRDEN BAŞKA BİR ŞEY DİKKATİNİ ÇEKTİ...

BİR AN İÇİN DURDU, VE...

VE MUHAFIZI SARDI.

BU DA NESİ?

ELEKTRİKLİ BİR BULUT SARDI ETRAFIMI...

ACITMIYOR, AMA BİR MASAJ ALETİNİN İÇİNDE GİBİYİM.

GELDİĞİ GİBİ GİTTİ... AMA NEREYE?

KOLUM! BİRİ KOLUMU KALDIRIYOR!..

KOL BIÇAKLARIM! O BULUT, ELBİSEMİN DE İÇİNE İŞLEMİŞ BENİ....

...KONTROLUNA ALDI...

ŞAŞKINLIĞI GEÇMEDEN...

CLANG

OOO! ŞİMDİ DE SAVAŞ BIÇAKLARIMLA ATEŞ ETMEYE BAŞLADI.

ZSHOOM

ONDAN KURTULMALIYIM. EĞER KİMLİĞİM ORTAYA ÇIKARSA MAHVOLURUM.

İÇERDE...

DEFOL RODİ!

DİNLEYİN LÜTFEN! SİZE BRAND ŞİRKETİNDEN JAMES MELVİN'İ TAKDİM EDİYORUM. İLGİNÇ BİR AÇIKLAMADA BULUNACAK.

TEŞEKKÜRLER.

BAYANLAR BAYLAR!..BAYAN MARLA MADİŞON, ARAŞTIRMA MÜDÜRÜ OLARAK ARAMIZA KATILMIŞTIR...

CLAP CLAP CLAP CLAP

BRAND ŞİRKETİ BUGÜNÜ ELEKTROBİYOLOJİSTİ KAZANMAKLA ÇOK MUTLUDUR.

BIÇAKLAR ATEŞİ KESTİ, AMA ELBİSEM BENİ ZORLUYOR.

SİMONS'UN SAVAŞ ELBİSESİ, ÜZERİNDEKİ SMOKİNİ PARÇALAYIP...

YOO!

...ORTAYA ÇIKTI...

O DOMUZ BULUT BENİ KONTROLÜNE ALDI! BARİ MASKEMİ TAKAYIM.

NE OLACAĞINI BİLMEM, AMA BİR ŞEYLER DÜŞÜNMELİYİM.

...ONU UZUN ZAMAN ARAMIZDA

...GÖRECEĞİMİZE EMİNİM...

KONU? - MAN KADAR UZUN OLAMAZ...

AMAN TANRIM! ÖRÜMCEK HİSLERİM UYARIYOR. BALKONDA BİR ŞEYLER OLUYOR...

CRASH

AZ SONRA...

AAH!

TANRIM! KATİL KUŞ BU!

ONUNLA UZUN ZAMANDIR KARŞILAŞMAMIŞTIM.

BURADA NE İŞİ VAR?

YOKSA BENİM KİM OLDUĞUMU MU ANLADI?..

BUNUN ANLAMI NE?

ÖYLEYSE NE YAPACAĞIM?

HER KİMSEN DEFOL BURDAN.

BENİM FİKRİM DEĞİLDİ PATRON.

JİMMONS, DELİRDİN Mİ?

ELBİSEM!..

NEE?

NE YAPIYORSUN. BIRAK BENİ. İMDAAT!

PETER PARKER DAVRANMAYA FIRSAT BULAMADAN KATİL KUŞ MARIA'YI YAKALADIĞI GİBİ UÇTU...

HEEEY! DURUN!..

JONAH!!

BUNU YANINA BIRAKMAYACAĞIM! DUYDUN MU?

SAKİN OL JONAH!

EĞER O KADINA BİR ŞEY YAPARSAN DÜNYAYI ZİNDAN EDERİM SANA!

BALKONDA DÜŞERSEN KİMSEYE BİR YARARI OLMAZ. GİR İÇERİ!..

BİRAZDAN POLİS GELİR. KIMILDAMAYIN!

POLİS Mİ? EYVAH! BİR YERE AYRILAMAM!..

HARLA!

BU ARADA...

BIRAK BENİ! BIRAK! İMDAAT!

BIRAKIRSAM SENİN İÇİN İYİ OLMAZ BAYAN. AKLINI KULLAN DA ÇIRPINMA!..

NEREYE GÖTÜRÜYORSUN BENİ?

İNANMAZSIN, AMA BEN DE BİLMİYORUM.

SONUNDA OLACAKLAR, YILBAŞI İKRAMİYEME MAL OLACAK, BİLİYORUM.

POLİS GELDİKTEN SONRA...

KATİL KUŞ İÇERİ GİRMEDEN ÖNCE SİMONS'U HALLETMİŞ OLMALI. ONDAN KALAN, PARÇALANMIŞ BİR SMOKİN...

BU SİZİN İÇİN BİR ŞOK OLMALI BAYIM.

EVET, KORKUNÇ. BUNU MÜDİRİYETE BİLDİREYİM. İZNİNİZLE...

GÜLEGÜLE BAYIM.

BUNDA BİR İŞ VAR.

BAY MELVİN'İN ACBLESİ NEDİR?

SANIRIM, SİMONS'LA KATİL KUŞ, AYNI KİŞİLER...

AZ SONRA BİR CADDEDE...

GERİ ZEKALI!.. BU GÖSTERİYE NE GEREK VARDI?..

ONU SON BULAŞTIĞI BELADAN KURTARMAMIŞ OLSAYDIM...

--POLİSLE BAŞI DERDE GİRECEKTİ. ONA ŞİRKETTE GİZLİ BİR GÖREV VERDİM. KARŞILIĞINDA YAPTIĞINA BAK!.. NEYSE Kİ ELBİSESİNİN TELSİZİYLE İZİNİ BULABİLİRİM...

BEEP BEEP

MELVİN ARADAKİ SINYALLERİ İZLEYEREK İLERLİYORDU...

AMA KENDİSİ DE İZLENİYORDU...

AZ SONRA NEW JERSEY YAKINLARINDA BİR YERDE...

YOO! BURADA OLMAZ.

BENİ ŞİRKETİN FABRİKASINA DOĞRU GÖTÜRÜYORSUN.

KATİL KUŞ CEVAP VERMEDİ. SAVAŞ ELBİSESİ, ONU VE DOKTORU FABRİKAYA İNDİRİRKEN YUTKUNMAKLA YETİNDİ...

İÇERDE...

ÖZEL GÜÇLER LABORATUARI. BURAYI YALNIZCA BİRKAÇ KİŞİ BİLİR. NASIL BİLDİ O?

BRAND TEKNİKTE NE KADAR İLERİ İMİŞ?..

KİMSENİN BİLMEMESİ GEREK. BENİM DE BAŞIM BELAYA GİRECEK.

KUŞ ONU BIRAKTI.

BENİ NEDEN BURAYA GETİRDİN ? HİÇBİR YARDIM BEKLEME BENDEN !..

YANLIŞ ANLADIN BAYAN - KENDİMİ ALÇAK GİBİ HİSSEDİYORUM. BİR GÜÇ BENİ KONTROLU ALTINA ALDI...

ŞENİ BURAYA GETİRMEYE ZORLADI

BUNU YAZMAK DA BENİM FİKRİM DEĞİL. AMA GÖRÜYORSUN Kİ YAZIYORUM.

PLEASE HELP ME!

AZ SONRA FABRİKANIN GİRİŞ YERİNDE...

ONU BURAYA MI GETİRDİ BU AKILSIZ?

ÇABUK KAPIYI KİLİTLEYİN.

BAŞÜSTÜNE...

DUYDUNUZ - FABRİKAYI KİLİTLEYİN!

İÇERİ KİMSE GİRMEYECEK

ANLAŞILDI...

MELVİN, ARABASINI BIRAKARAK FABRİKANIN GİZLİ BÖLÜMÜNE KOŞTU VE İÇERİYE GİRDİ...

ŞUNA BAK! DURMUŞ, ÖYLE BAKIYOR...

KİMBİLİR NELER SÖYLEYECEK...

SİMONS! SEN AKLINI MI KAÇIRDIN? YENİ İŞE ALDIĞIMIZ BİRİNİ KAÇIRIYORSUN VE HİÇ GÖRMEMESİ GEREKEN BİR YERE GETİRİYORSUN...

PATRON! BİRİ BENİ KONTROLUNA ALDI. SAKIN YAKLAŞMAYIN. SANIRIM DOKTORU RAHATSIZ ETMENİZİ İSTEMİYOR...

ONU RAHATSIZ ETMEK Mİ?..

KİM?

AT KUYRUKLU DOSTUMUZ!.. KONUŞ BAKALIM...

ÖRÜMCEK!..

DEMEK BENİ HATIRLADIN...

AMA HATIRLAMAKLA KALMADI...

KEBAP OLMAK İSTEMEYEN YERE YATSIN!..

ZZAK

ZZOW

O ELBİSE VE BIÇAKLARLA, KUŞUMUZ, BAYAĞI GÜÇLÜ... AMA ÇENESİNE VURUNCA YERE DÜŞÜYOR.

WHUMP

OOF!

DOKTOR MADİSON! HAYDİ ÇIKALIM BURADAN!..

BEN KALIYORUM ÖRÜMCEK ADAM. BURADA ÖNEMLİ BİR İŞİM VAR...

KATİL KUŞ SENİ KAÇIRMADI MI?

HAYIR!

AMA NASIL OLUR? GÖZLERİMLE GÖRDÜM..

ÖRÜMCEK HİSLERİM GENE BAŞLADI. AMA KATİL KUŞ, ARKAMDA BAYGIN.

OH, TANRIM!

KATİL KUŞ BAYGIN, AMA ELBİSESİ SAVAŞA DEVAM EDİYOR...

ZZLAKT

ZZLOK

AMA BENİM KADAR HIZLI DEĞİL...

DOKTOR! NE OLUYOR BURADA?

MERAK MI ETTİN?

SEN ŞU ANDA İKİ KİŞİ BİRDEN TUTUYORSUN! KATİL KUŞUN ELBİSELERİ İÇİNDE BAŞKA BİRİ DAHA VAR- ONU YÖNETİYOR!

VE ONUN HAYATINI BEN KURTARABİLİRİM.

MOLEKÜL!.. MAKİNE HAZIR- GİREBİLİRSİN...

VAY CANINA! BENİ İZLEYEN IŞIK BULUTU DEĞİL Mİ BU?

MOLEKÜL ADAM MI BU, DOKTOR?

EVET... ADI OYMUŞ. BU MANYETİK KONDANSÖR, ONU KURTARACAK. DAĞILMIŞ OLAN...

..MOLEKÜLLERİNİ BİRLEŞTİRİP TEKRAR İNSAN HALİNE GETİRECEK...

O YÜZDEN BURADAN GİTMELİSİN...

YOO!.. BENİM DE YAPACAĞIM BİR ŞEY OLABİLİR. MOLEKÜL, BENİM HAYATIMI KURTARMIŞTI...

HAYIR

O AN-DA...

İŞTE! ORADA!

ÖRÜMCEK ADAM!

SONUNDA BİR İŞE YARA-YACAĞIM GALİ-BA, DOKTOR.

DURMAYIN APTALLAR! YAKALAYIN ONLARI!..

ÖRÜMCEK ADAM DA KADIN DA ÇOK ŞEYLER GÖR-DÜLER. ÖLME-LİLER...

İNSAN KONUKLARI-NI BÖYLE Mİ DAV-RANIR MELVIN?

ÇOK AYIP, SANA, NASIL MİSAFİR AĞIRLANIR, ÖĞ-RETMEDİLER Mİ?

AHH!

PEKİ, VERMEK AL-MAKTAN YÜCEDİR, LAFINI DUYDUN MU?..

BEN SANA ŞU ELEKTRİKLİ ÇUBU VURAYIM DA GÖR HELE!..

YA BEN SENİN SURA-TINI DAĞITIRSAM?..

TELEFON!.. YENGE-Mİ ARAYACAĞIMA SÖZ VERMİŞ-TİM..

DAĞILIN BAKALIM!
BAKIN ÇOCUKLAR! ÇOK ÖNEMLİ BİR KONUŞMA YAPMAM GEREKİYOR.
ŞİMDİ DİNLENİN, SONRA OYUNA DEVAM EDERİZ...
AAAH!
HEY!
MAY PARKER! EVET.
SELAM YENGE. SENİ UYANDIRMADIM YA...
YOO!.. NATHANLA DALLAS'I İZLİYORDUK.
İYİ... CEYAR NASIL?
HİİÇ... MİDE BULANTISI...
PEKALA, SİZE ENGEL OLMAYAYIM. KENDİNE İYİ BAK. HAFTA SONU GÖRÜŞÜRÜZ YENGECİĞİM.
WHUD
PEKİ CANIM.
BÖYLECE AİLE GÖRE VİMİ DE YERİNE GETİRDİM. DOKTOR MADİSON İŞ BAŞINDA. YALNIZ BİR ŞEYİ...
...UNUTTUM
ZZAM
KUŞ'U

HAKLISIN! BU KEZ KONTROL BENDE!

İYİ!

BÜTÜN KONTROL SENDE OLSA NE YAZAR? ÇÜNKÜ SEN....

--SALAĞIN TEKİSİN!

HEY!

YOK-SA BÖYLE ÇILGIN-LIKLAR YAZ-MAZ-DIN.

DEĞİL Mİ?

KA-BOOM

BENİM İŞİM TAMAM. SİZİN İŞLER NASIL DOKTOR?

FELAKET! KATİL KUŞUN FIRLATTIĞI ENERJİ KONDANSÖRÜN GÜÇ DENGESİNİ BOZ-DU...

MAKİNEYE İLAVE ENERJİ SAĞLAYAMAZSAM ONU KAYBEDERİZ...

SORUN DEĞİL. KATİL KUŞUN ELBİSESİNDE İSTEMEDİĞİN KADAR ENERJİ VAR. BANA NEREYE KONACAĞINI SÖYLE.

PEKİ, AMA ACELE ET!..

MOLEKÜLÜN MAKİNEYE GİRDİĞİ YERE...

İŞTE VOLTAJ YÜKSELDİ.

BAŞARDIN!.. MOLEKÜLÜ TEKRAR İNSAN HALİNE SOKABİLECEĞİZ...

BU İŞ BASİT. KOL BIÇAKLARI, DÜĞMESİNE BASINCA ÇALIŞTI...

MANYETİK KONDANSÖRÜN İÇİNDEN GEÇEN DALGALAR BİRTAKIM DEĞİŞİKLİKLERLE BİRLEŞİYORDU...

VE BİR ŞEKİL BELİRDİ, SONUNDA...

HAYDİ MOLEKÜL! BAŞARACAKSIN! GERÇEKTEN YAŞAMAK İSTİYORSAN, SENİN DE ÇABA GÖSTERMEN GEREK...

YAŞAMALIYIM.

EVET... EVET... HAKLISIN...

YAŞAYACAĞIM. İŞTE, ÖZGÜRÜM!..

YENİDEN BİRLEŞTİM. BİR DAHA PARÇALANMAYACAĞIM ARTIK.

HAYDİ, ÇIKALIM BURDAN.

HA-YIR.

AYLARCA TOZ BULUTU HALİNDE DOLAŞTIM, AMA HAFIZAMA DA KAVUŞTUM. BENİ BURASI MAHVETTİ.

AMACIM, YENİDEN BİRLEŞİNCE BURAYI HAVAYA UÇURMAKTI...

KATİL KUŞTAN BENİ BURAYA GETİRMESİNİ İSTEDİM. DOKTORUN BENİ İYİLEŞTİRECEĞİNİ BİLİYORDUM.

BURAYI MAHVEDECEĞİM!

DOKTOR! ORAYA BAKMAYIN! İPNOTİZE OLABİLİRSİNİZ.

DOKTOR!..

ÇOK GEÇ!

SENİ BİR ARAYA GETİREN DOKTORA TEŞEKKÜRÜN BU MU?..

DEMEK SANA BİR ŞEY OLMADI HA!

GENE BİR IŞIK BULUTU HALİNE DÖNÜŞTÜ...

O KADIN MASUMDUR, BİLİYORUM. BU YÜZDEN ONU AL, BURADAN GÖTÜR!

VAKİT VARKEN.

VAKİT VARKEN

KLABOOM

İLK PATLAMANIN HEMEN ARKASINDAN LABORATUAR MAHŞER YERİNE DÖNMÜŞTÜ...

TANRIM! BİNADAKİ TÜM ELEKTRİK SİSTEMİNE IŞIK GÜCÜ İLE KONTAK YAPTIRTIYOR-

MOLEKÜL, DUR! BU ÇÖZÜM GETİRMEZ

YARARI YOK- BENİ DİNLEMİYOR: EN İYİSİ VAKİT VARKEN HERKESİ BURADAN ÇIKARTMALIYIM...

BİRAZ SONRA

:GRPH:

HEY!

HADİ, GENE ACIDIM SİZE!..

İTFAİYE BU TARAFA GELİYOR. KİMSENİN BANA İHTİYACI KALMADI.

WEEEOOO

KİMSE BENİ SUÇLAMADAN BURADAN UZAKLAŞMALIYIM.

TEHLİKE YAKLAŞMAYIN

AZ SONRA.

KORKUNÇ BİR YANGIN, AMA CAN KAYBI YOK. GARİP. BÜTÜN PERSONEL AĞIN İÇİNDE. BİR DE GECE ELBİSELİ KADIN VAR...

NE?

BİR SAAT SONRA.

MARLA! BURADA OLDUĞUNU ÖĞRENİNCE KOŞTUM. İYİ MİSİN?

İYİ, İYİ BAY JAMESON. YALNIZ BİRAZCIK ŞOKUN ETKİSİNDE...

MARLA! KATİL KUŞ SENİ NİÇİN BURAYA GETİRDİ?

BİLMİYORUM. AMA SANIRIM BU İŞİN İÇİNDE ÖRÜMCEK ADAM DA VAR.

NE OLDUĞUNDAN EMİN DEĞİLİM, AMA ARTIK BRAND ŞİRKETİYLE ÇALIŞAMAM!..

DOKTOR MADİSON... YORGUNSUNUZ. DAHA SONRA KONUŞSAK...

YARARI YOK MELVİN. KARARIMI VERDİM.

BAYANI DUYDUN MELVİN. EĞER KARANLIK İŞLER ÇEVİRİYORSAN BUNU ORTAYA ÇIKARTACAĞIM.

YERİNDE OLSAYDIM BÖYLE DAVRANMAZDIM. BİLİYORSUN ROKSON PETROLÜN SAĞ KOLUYUZ BİZ. ONLAR DA BU DAVRANIŞTAN HOŞLANMAZ.

JONAH'LA MARLA UZAKLAŞIRKEN YANGIN SÜRÜYORDU...

İTFAİYECİLER DE UĞRAŞIYORLARDI...

O ANDA BİR IŞIK TOPU GÖĞE DOĞRU YÜKSELDİ... KİMSE...

...GÖRMEDİ. BİR KİŞİ HARİÇ.

NE YAPTIK? BİR CANAVAR MI YARATTIK YOKSA?

BU MACERANIN SONU

100 Yıl Yaşamayı Öğreten doktor 45 Yaşında Öldü.

Dünyada ilginç olayları içeren kitaplarda, ilginç ölümlerde yer alır.

İşte bu kitaplara, bir İsveçli hekim olan Dr. Olaf Nordwiste de, 45 yaşında ve kalp krizinden ve beklenmedik ölümüyle geçecek.

Evet, ne kalp krizinden ne de 45 yaşındaki bir ölüm olayı ilginç değildir. Ama, Dr. Nordwiste'nin acı sonu ilginçtir. Çünkü, İsveç'te pek ünlü olan bu hekim, "100 yıl nasıl yaşanır" isimli bir kitap yazmış, kitabında ki öğütlerini de aynen uygulamaya başlamıştı.

O'nun 1000 yıl yaşayacağını sananlar ve gene onun öğütleriyle kendilerini de 100 yıllık bir ömrün adayı kabul edenler, söz konusu haberle büyük şaşkınlığa uğradılar.

Dünyanın En Büyük Savaş Gemisi

Günümüzün en büyük savaş gemisi, Birleşik Amerika Donanması'nda hizmet görmekte olan 59.900 ton deplesmanı olan "Nw Jersey" adlı gemidir. Ne var ki, 270 m. uzunluğundaki bu savaş gemisi, İkinci Dünya Savaşı yıllarında hizmet gören iki Japon savaş gemisinin yanında pek küçük kalmaktadır. 1941'de denize indirilen, 1945 yılında Amerikan uçakları tarafından Kyushu'nun güneybatısında batırılan "Yamamoto" ile eşi "Musashi" (1944'te Filipinler Denizi'nde 11 bomba ve 16 torpito ile batırılmıştır).
günümüze kadar yapılan savaş gemilerinin en büyükleriydi: Boyları 263 metre, tonajı da tam tamamına 73977 ton!

DİŞ FIRÇASININ GEÇMİŞİ

Batıda diş fırçasının, diş sağlığını korumada temel şart olduğunu ilk defa söyleyen 1796'da Bosonlu bir diş tabibidir. Diş fırçasının ise Amerika'da ancak 1806'da, bir süre sonra da Paris'te yavaş yavaş kullanılmasına başlanmıştır. Oradan da diğer ülkelere yayılmıştır.

ÇABUK AMELİYAT YAPMA REKORU

Robert Liston adlı bir İngiliz cerrahı da (1794-1847) tıp tarihine garip bir rekorun sahibi olarak geçmiştir. Liston, İskoçya'nın Edinburgh Şehrinde yaptığı bir operasyonda, hastasının kangren olan kolunu sadece 33 saniyede kesmeyi başarmıştır. Ama durun, dahası var: Hızlı doktor bu ameliyatı sırasında asistanının üç parmağını kazara uçurduğunu neden sonra farketmiştir.

KÖTÜ BİR GECE

HARİKA!

ÜÇ GÜNLÜK UYKUSUZLUK VE SONUNDA YEŞİL CİN OLDUĞU ANLAŞILAN ODA ARKADAŞIMLA KAVGA.

EVİMİN YERLE BİR OLDUĞUNU SÖYLEMEYİ UNUTTUM...

AL BAŞINA BELAYI...!

ACABA, ÖRÜMCEK ADAM OLARAK MI ŞANSIM KÖTÜ...

--YOKSA PETER PARKER OLARAK MI? BİRİNDE ÇILGIN KATİLLER VAR...

DİĞERİNDE

POUND!

POUND!

--EV SAHİPLERİ... BUGÜN GELECEĞİNİ SÖYLEMİŞTİ..

ÜSTÜMÜ ZAMANINDA DEĞİŞMİŞİM. BİR DE ÖRÜMCEK...

--KİMLİĞİM ANLAŞILMASIN.

İŞTE, DERTLER BAŞLIYOR.

OLANLARI DUYDUM.

İNANMAMIŞTIM.

AMA DOĞRUYMUŞ

BURAYI ONARMAK BANA KAÇA PATLAR, BİLİYOR MUSUN?

BOYA İŞİNİ BİR KENARA BIRAK...

GİT DE AŞAĞIYA BİR BAK!..

BİNANIN BU TARAFI TAMAMEN GİTMİŞ!

HER YANDAN SU AKIYOR!

TAVANLAR DÖKÜLÜYOR!

DÖŞEME KABARDI.

BAY PARKER!

BUİŞ BURADA BİTER!

KONTRAT

YARIN SABAHA KADAR BURAYI TERKET...

İYİ GÜNLER.

İYİ GÜNLER

BİR SAAT SONRA...

TANIDIĞIM BÜTÜN ARKADAŞLARI ARADIM - HİÇBİRİNİN YANINDA BOŞ ODA YOK...

YENGEMİ DE RAHATSIZ ETMEK İSTEMİYORUM!..

ARAMADIĞIM BİRİ KALDI..

FLAŞ TOMSON.

BİZ ESKİ DÜŞMANIZ...

AMA DENİZE DÜŞEN YILANA SARILIR.

SELAM FLAŞ. BEN PETER. HARRİ'YE OLANI DUYDUN MU?

EVET. ŞANSI YAVER GİTMEDİ ÇOCUĞUN...

ŞEY... DİYECEKTİM Kİ...

BİLİYORSUN, BERABER KALDIĞIMIZ YER

DUYDUN HA

NE DEDİN?

VAR MI?

SAHİ Mİ?

SAĞOL FLAŞ. TEŞEKKÜRLER...

İNANAMIYORUM.

ALTI YILLIK ARKADAŞIMI NE KADAR YANLIŞ TANIMIŞIM.

AZ SONRA.

FLAŞ BİRİKTİRDİĞİ PARA İLE UZAKTA BİR YERDE BİR DAİRE KİRALAMIŞTI...

BURALARA GELMEK BENİM İÇİN BÜYÜK DEĞİŞİKLİK OLDU...

FLAŞ'IN YAKINLIĞINA HÂLÂ İNANAMIYORUM.

KENDİMDEN UTANDIM. LİSEDEYKEN HEP BOĞAZ BOĞAZA GELİRDİK ONUNLA.

HEY! HANGİ YOLDAN GİDİYORUZ?

NE YANİ? SENİ KAÇIRACAK MIYIM?

YOO, ONU DEMEK İSTEMEDİM...

BU TARAFA TAŞINIYORUM DA...

FAR ROCKAWAY

O ZAMAN BAŞKA... GEÇTİĞİMİZ PARK YOLU MARİN KÖPRÜSÜYDÜ.

BU DA SAHİL YOLU ŞERİDİ. TAMAM MI?

ŞİMDİ TAŞLI KUMSAL BULVARINA GELİYORUZ.

BUNLAR DENİZ KIYISINA MAHSUS TAHTA KALDIRIMLAR. ŞU GÖRDÜĞÜN DE DENİZ...

GÜZEL.

YELLOW CAB

ŞİMDİ BİRAZ ISSIZ BİR YER AMA İLERDE YÜKSEK BİNALAR YAPACAKLARMIŞ...

ESKİ EVLERİN ÇOĞUNU YIKTILAR BİLE.

AMA HENÜZ HEPSİNİ BİRDEN YIKMIYORLAR.

İYİ...

SAĞOL. ÜSTÜ KALSIN.

UMARIM BEĞENİRSİN.

..BURALARI DOSTUM...

BAKALIM.

FLAŞ'IN APARTMANI BU...

GÖSTERİŞLİ DEĞİL.

PETER, AH, ÇEKEREK APARTMANIN KAPISINA DOĞRU İLERLEDİ...

AMA HAREKETLERİNİN İZLENDİĞİNDEN HABERİ YOKTU...

PETER PARKER'İN VARLIĞI, BİRİNİN DİKKATİNİ ÇEKMİŞTİ.

BU CİVARDA YAŞAYAN DİĞER İNSANLARIN DA DUYGULARINI HESABA KATINCA....

--DAYANAMAYACAĞIM!..

BANA BEYİN KURDU DERLER! BEYİN KURDU!

ÇÜNKÜ ÇOK GÜÇLÜ BİR BEYİN DALGASINA SAHİPTİ.

GÜÇ ALIYORUM İRADE GÜCÜ!

HEYECANLARIN KAYNAŞTIĞI BİR AKIL...

YENİ GELENİN BEYNİNDEN GELİYOR!

DİĞERLERİNDEN DEĞİŞİK...

DUYGULARI DAHA DERİN. HAYAT ANLAYIŞI DAHA KARMAŞIK...

ÇOK BAKIMSIZ BİR YERDE OTURUYOR-DU, BEYİN KURDU...TAHTALARIN.....

-ÜSTÜNE OTURUP GÖZLERİNİ BİR YÖNE DİKTİ. ŞEKİLSİZ VÜCUDU İLE BELLİ BİR HAVAYA GİRDİ...

SONRA BİR ŞEYLER....

-- YAPMAĞA BAŞLADI... ANLAMSIZ BİR ŞEYLER...

BİR ÇEŞİT DÜŞÜNCEYE DALMAKTI BU... YA DA ÖYLE GÖRÜNÜYORDU.

BU BİR ÇEŞİT...

BESLENMEYDİ

DAHA SONRA.

GÜZEL YER FLAŞ!

SENİ RAHATSIZ ETMİYORUM YA.

YOO... KOĞUŞLARDAN SONRA BU ODA BANA SARAY GİBİ GELİYOR.

HANGİ KOĞUŞLARDAN SÖZ EDİYORSUN?

CANIM, ŞU YATILI OKULLARIN KOĞUŞLARI YAHU--

NE DARACIK VE KALABALIK OLUR...

SANIRIM İYİ BİR ARKADAŞLIĞIN BAŞLANGICINDAYIZ, FLAŞ...

BİRKAÇ SAAT SÜREN KOYU BİR SOHBETTEN SONRA GENÇLER BİRBİRLERİNİ YENİDEN KEŞFETMİŞLERDİ...

YAAV!..

İNANÇLARIMDAN BİRİ DAHA YIKILDI...

HEP FLAŞ'LA BİR ODAYA KAPATILIR-SAK BİRBİRİMİZİ BOĞAZLARIZ SANIRDIM.

OYSA NE KADAR ORTAK YANIMIZ VARMIŞ. NE ÇOK KONUŞTUK...

FAKAT BENİM DAHA UYKUM YOK...

"BİRAZ ÖRÜMCEKÇİLİK OYNAYAYIM..."

ON DAKİKA SONRA FLAŞ'IN ODASINDA MAVİ-KIRMIZI KOSTÜMLÜ BİRİ PENCEREYE DOĞRU İLERLEDİ.

VE KENDİNİ DENİZ KOKULU GÜZEL HAVADA BULDU.

İŞTE!.. YAŞAMAK BUNA DERLER. NE KADAR YORGUN OLSAM AÇILIYORUM.

O NE?.. NELER GÖRÜYORUM?..

BİR SÜRÜ İNSAN...

...UYURGEZER GİBİ KIYIYA DOĞRU GİDİYOR...

HEMEN FLAŞ'I UYANDIRIP...

..RÜYA GÖRÜP GÖRMEDİĞİMİ ANLAMALIYIM...

KAPI AÇIK... FLAŞ GİTMİŞ!..

ASANSÖRDE. YETİŞEMEDİM.

BAHSE GİRERİM Kİ ASANSÖRDEKİ FLAŞ'TI...

BİR BİTYENİĞİ VAR!

BU GECE BİR ŞEYLER OLACAK.

VE SANIRIM HERKES ETKİLENECEK.

ŞU BİNADAN ÇIKANLARIN HEPSİ UYURGEZER GİBİ

İŞTE FLAŞ! DİĞERLERİ GİBİ DÜNYADAN HABERSİZ.

NELER OLUYOR BURADA?

OOO! ŞİMDİ BEN DE HİSSEDİYORUM.

ÖRÜMCEK HİSLERİM DAVUL ÇALMAYA BAŞLADI. BİRİ BENİ ÇEKİYOR.

BENİ VE DİĞERLERİNİ O EVE DOĞRU ÇEKİYOR.

FAZLA KARŞI KOYAMIYORUM.

"AMA KADIN, ERKEK, ÇOCUK, HEPSİ PİJAMALARİYLE YATAKLARINDAN FIRLAMIŞ, HEPSİ ÇARESİZ HALDE—"

"..YÜRÜYORLAR—"

YARDIMA İHTİYAÇLARI VAR—

YANİ BANA İHTİYAÇLARI VAR.

BÜTÜN TAŞLI KUMSAL SAKİNLERİ YAVAŞÇA BİR YERDE TOPLANMAYA BAŞLAMIŞLARDI...

BÜTÜN O İNSANLARIN BEYNİNDEN TOPLADIĞI ZİHİNSEL GÜÇ, BEYİN KURDUNU NE DEYSE ÇILDIRTACAKTI—

DAHA FAZLA!

BU KADAR FAZLASINI TATMAMIŞTIM.

ENERJİ HER TARAFIMDAN TAŞIYOR

BEYİN KURDU BU ZİHİNSEL ENERJİYLE BESLENİRKEN ESKİ GÜNLERİNİ DÜŞÜNÜYORDU...

İLK DOĞDUĞU GÜNLERE DÖNDÜ.

WARD

BABASI ONU BİR HİLKAT GARİBESİ OLARAK GÖRMÜŞTÜ.

ŞEY...

HÜKÜMET, KASABANIN DIŞINA O DENEME FABRİKASINI KURDU— GÜNDANBERİ BÖYLE ANORMAL DOĞUMLARLA KARŞILAŞIYORUZ.

HEPSİ ÖLMÜŞTÜ, AMA OĞLUNUZ YAŞIYOR—

HER ŞEYİ ANIMSIYORDU. BÜYÜK BİR SUÇLULUK DUYGUSU İÇİNDE... SANKİ BÖYLE DOĞMAK KENDİ SUÇUYMUŞ GİBİ...

DOĞUMUNDAN SONRA DA BABASININ İŞİNİ KAYBETMESİ DE ONUN SUÇU MUYDU ?..

ANNESİNİN GİDEREK DAHA BİTKİN OLMASI, GİDEREK CANLI CENAZE HALİNİ ALMASI, ONUN SUÇU MUYDU ?..

VE ANNESİ ÖLMÜŞTÜ...

BABASI ONA CANAVARA BAKIYORMUŞ GİBİ BAKIYORDU, AMA ONUN SUÇU OLAMAZDI...

HİÇ GÜZEL DEĞİLDİ BU.

SONRA BABASININ KAÇMASI.

O DA GÜZEL DEĞİLDİ...

AMA.

BABASI HIZLA GİDEN BİR ARABANIN ÖNÜNE ÇIKMIŞTI...

...KENDİNİ SUÇLU HİSSEDİYORDU...

ANNESİNE BABASINA KARŞI ÖYLE DE YETİMLER YURDUNDAKİ...

--O ÇOCUĞA KARŞI HİÇ SUÇLU HİSSETMİYORDU KENDİNİ...

ÇOCUK, HEP ONUN ÜZERİNE ÇULLANIYORDU...

SONRA O ÇOCUĞU DURDURMUŞTU...

BEYNİNİ ETKİLEMİŞTİ ÇOCUĞUN.

HİÇ PİŞMANLIK DUYMUYORDU DOĞRUSU.

YILLARCA AKLİ GÜCÜNÜN YANISIRA BEDENSEL GÜCÜNÜ DE GELİŞTİRMEĞE ÇALIŞTI...

YETİMLER YURDUNDAN ÇIKTIĞINDA EPEY GÜÇLÜYDÜ..

ARTIK KİMSENİN ONA TAKILAMAYACAĞINI BİLİYORDU.

AMA İSTEDİĞİ ŞEY BAŞKAYDI. ONUN İÇİN BU TERKEDİLMİŞ BİNAYA GELMİŞTİ...

İNSANLARIN BEYNİNİ İSTİYORDU..

DURUN! DIŞARDA BİRİ VAR...

BİLL! YARDIM ÇAĞIRALIM...

BURADA GARİP BİR ŞEYLER OLUYOR!..

OLDU.

POLICE

BURASI 209. NO.LU ARABA. DİNLE ÇAVUŞ.

POLİS MEMURU ACELEYLE RAPORUNU VERMİŞTİ. İYİKİ DE VERDİ. ÇÜNKÜ KONUŞMASINI BİTİRDİĞİ AN O DA ARKADAŞI DA GARİP ÇAĞIRININ KURBANI OLDU.

VE TELSİZİ AÇIK UNUTUP İLERLEDİLER...

KARŞIDAKİ ÇAVUŞ ÖNCE SİNİRLENMİŞ, SONRA DA KORKMUŞTU

SELAM KOMSER. İNANMAYACAKSINIZ AMA...

AMA KOMİSER, ÇAVUŞUN ANLATTIKLARINA İNANMIŞTI...

ORADA DURMAYIN ÖYLE! ÇABUK HAREKETE GEÇİN!

ÇABUK!

ÖRÜMCEK ADAM, KALABALIK ARASINDA KENDİNE YOL AÇMAGA ÇALIŞIYORDU...

İNSANLAR BİR DUVAR OLUŞTURMUŞ!

ÖLDÜR ONU! ÖLDÜR ONU! ÖLDÜR ONU! ÖLDÜR ONU!

NEE?

TEŞEKKÜR EDERİM

YOO. HAYIR

BÜTÜN HALK ZİHİNSEL EMRE UYARAK TEK BİR VÜCUT GİBİ ÖRÜMCEK ADAMIN ÜSTÜNE YÜRÜYORLARDI...

TIRNAKLARİYLE LİNÇ EDECEKLERDİ NEREDEYSE...

NEYSE Kİ...

DURUN!

SİZ DELİSİNİZ.

BİRİ SİZİN BEYNİNİZİ KONTROL ALTINA ALMIŞ.

NASIL YAPMIŞ BİLMİYORUM, AMA BULACAĞIM!..

FTTT!

FFTT!

ÖRÜMCEK ADAM HAYATININ EN GARİP MÜCADELESİNİ VERİRKEN...

POLİSLER DE BOŞ DURMUYORDU...

TAŞLI KUMSALA BÜTÜN GİRİŞLERİ VE ÇIKIŞLARI YASAKLAMIŞLARDI...

TRENİ BİLE ON KİLOMETRE ÖTEDE DURDURMUŞLARDI.

BÜTÜN MESELE, POLİSLER, BEYİN KURDU'NUN EVİNE VARINCA ETKİLENİP ETKİLENMEYECEKLERİYDİ.

ONLAR DA ETKİLENİP...

BEYİN KURDUNUN EMRİNE Mİ GİRECEKLERDİ YOKSA...

FAKAT ZAMAN DARALIYORDU...

BU İŞİN ARDINDA KİM VARSA BU EVDE OTURUYOR..

O AHBAPLA BİRAZ KONUŞMAK İSTİYORUM...

ÖRÜMCEK USULÜ...

RRIP!

İLK ATIŞTA VURDUM!

SEN! İÇERİ GİREN!..

BEYNİ DUYGULARLA DOLU OLAN ÇOCUKSUN

O DUYGULARI İSTİYORUM. İHTİYACIM VAR

"VE BE-."

ONLARA SAHİP OLACAĞIM!

ÖRÜMCEK ADAM SENDELEDİ...

BEYİN KURDU GÜLÜMSEDİ...

VE YAVAŞÇA...

ÖRÜMCEK ADAM, DİZLERİ ÜZERİNE ÇÖKTÜ. TÜM GÜCÜ ÇEKİLİYORDU...

AMA BİR-DENBİRE BİR-

--MUCİZE OLDU...

BUNA İSTER SORUMLULUK DUYGUSU, İSTER İRADE GÜCÜ DEYİN...

ÖRÜMCEK ADAM KALKTI...

VE BİR YUMRUK PATLATTI.

POW!

İYİ GİDİYORDU YAKIŞIKLI. NEDEYSE BENİ YENİYORDUN.

AMA İNSAN OLDUĞUMU HATIRLADIM! KİMSENİN KUKLASI OLAMAM...

UNNNNH!

DİĞERLERİ BANA ALIŞTILAR. YILLARDIR ONLARIN DUYGULARIYLE BESLENİYORUM.

AMA SEN GÜÇLÜSÜN...

SENİ ÖLDÜRMELİYİM!

İYİ NİŞAN AL! ÇÜNKÜ BAŞKA....

...ŞANSIN OLMAYACAK YAKIŞIKLI.

KRAK!

BANA ACI VERDİN.

BEN DE SANA VERECEĞİM!

EEEYOW!

KAFAM!

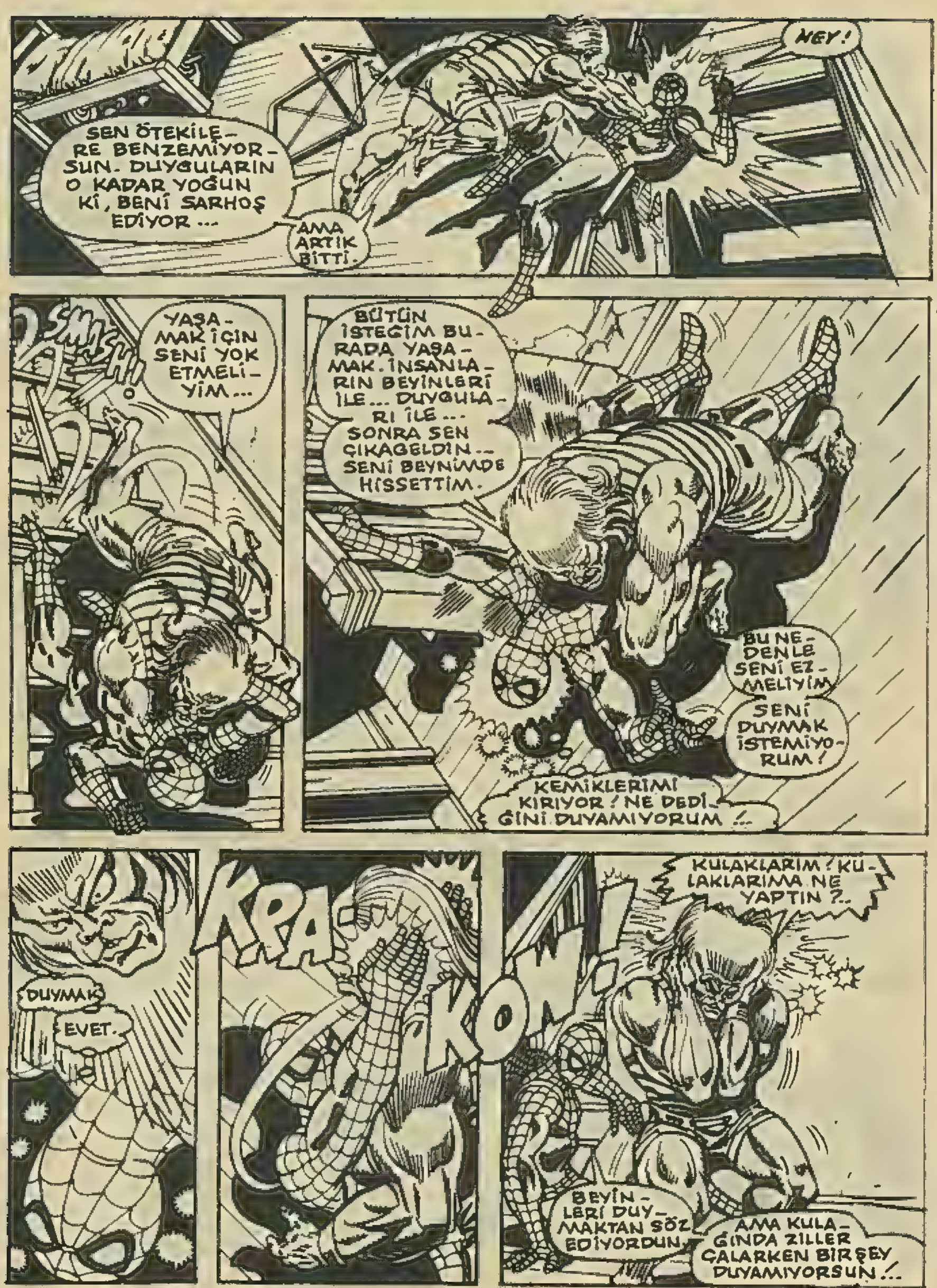
SEN ÖTEKİLERE BENZEMİYORSUN. DUYGULARIN O KADAR YOĞUN Kİ, BENİ SARHOŞ EDİYOR...
AMA ARTIK BİTTİ.
HEY!
SMASH!
YAŞAMAK İÇİN SENİ YOK ETMELİYİM...
BÜTÜN İSTEĞİM BURADA YAŞAMAK. İNSANLARIN BEYİNLERİ İLE... DUYGULARI İLE... SONRA SEN ÇIKAGELDİN... SENİ BEYNİMDE HİSSETTİM.
BU NEDENLE SENİ EZMELİYİM
SENİ DUYMAK İSTEMİYORUM!
KEMİKLERİMİ KIRIYOR! NE DEDİĞİNİ DUYAMIYORUM!..
DUYMAK
EVET.
KRA-KOW!
KULAKLARIM! KULAKLARIMA NE YAPTIN?..
BEYİNLERİ DUYMAKTAN SÖZ EDİYORDUN.
AMA KULAĞINDA ZİLLER ÇALARKEN BİR ŞEY DUYAMIYORSUN!..

BEYİN KURDU PERİŞAN BİR HALDE DIŞARI ÇIKTI. DUYMA YETENEĞİNİ YİTİRMİŞ BİRİNDEN ÇOK, BİR AMAYA ....

--BENZİYORDU ...

BEYNİM UĞULDUYOR!..

BEYİN KURDU'NUN ETKİSİNDEN ÇIKAN İNSANLAR, YAVAŞ YAVAŞ EVLERİNE DÖNÜYORLARDI...

HEPSİ YATAKLARINA DÖNECEK GÜZEL UYKULARINA DEVAM EDECEKLERDİ. VE BÜTÜN BUNLARIN BİR ....

--RÜYA OLDUĞUNU DÜŞÜNECEKLERDİ ...

BEYİN KURDUNA GELİNCE ...

BENİ BIRAKMAYIN! SİZE ÇOK İHTİYACIM VAR! ÇOK!..

İNSANLAR ONU DUYMUYORDU --

AZ SONRA GELEN POLİSLER DE ONU DUYMAMIŞTI.

HEP YALNIZLIK ÇEKTİM.

POLICE

HERKES ONA BAKIYORDU. DEĞİŞTİĞİMİ FARKETMEDİLER -

NELER SÖYLÜYOR BU?

YALNIZ KALMAYA DAYANAMAM!

KORKUYORUM!

HEY FLAŞ! GİDİP YATALIM MI?..

NE?.. OH, TABİİ PETER.

KÖTÜ BİR GECEYDİ, GEÇİRDİĞİMİZ ...

BU MACERANIN SONU

YAZ ARTIK BİTMEK ÜZEREYDİ... HAVALAR GİDEREK SERİNLİYORDU... GÜNEŞ ESKİSİ KADAR ISITMIYOR, AKŞAMLAR, BİR AY ÖNCESİNE GÖRE DAHA ÇABUK GELİYORDU. BAZILARINA GÖRE AĞUSTOSUN SON GÜNLERİ İNSANLARA BİRAZ HÜZÜN GETİRİR...

SONBAHARIN GELMEK ÜZERE OLDUĞUNU BİL-DİRMESİNDEN MİDİR...

--NEDİR, BİLİN-MEZ... BAZILA-RI DA KIŞ GELECEĞİ İÇİN SEVİNÇLİDİR... SICAKLARDAN....

--HOŞLAN-MAYANLAR.

KAHRAMANIMIZ ÖRÜMCEK ADAMA GELİNCE... İNSANIN ONUN GİBİ SORUN-LARI OLUNCA, MEVSİMİ FARKEDE-CEK ZAMANI OLMU-YOR. NASIL OLSUN?

ÜÇ HAFTADIR, OTURACAK YER BULAMADIM.

SONUNA KADAR FLAŞ'IN YANINDA KALAMAM YA--

BUNU DÜŞÜNMEK BİLE İSTEMİYORUM.

LİSEDEKİ EN BÜYÜK DÜŞMANIM. AMA EVİMİ KAYBEDİNCE BANA KUCAK AÇAN TEK İNSAN OLDU FLAŞ...

"GÜLEYİM Mİ, AĞLAYAYIM MI?..."

AMA YAKINMAYA HAKKIM YOK.

GENE DE DURUMU İYİ İDARE ETMEĞE ÇALIŞIYORUM...

ASLINDA BAŞIMA KÖTÜ ŞEYLER GELSİN İSTİYORUM-- ÇÜNKÜ KENDİMİ, GÜVENİN.....

...ÖLÜMÜNDEN SORUM TUTUYORUM.

BAŞIMI BELAYA SOKARAK KENDİMİ CEZALANDIRMAK İSTİYORUM. İŞTE BEN BUYUM.

İŞLER İYİ DE OLSA KÖTÜ DE OLSA MUTSUZUM...

HER ZAMAN KAYBEDİYORUM.

BU KADAR KURUN TU YETER. BU Gİ- DİŞLE BEL- Kİ DE ÇIL- DIRIRIM.

RUH DOKTORU FİLAN GE- REKİR...

DEMEK LİZ- İN BULDU- GU EV BU SOKAK- TA...

NE YAPALIM... BUNDAN İYİSİ CAN SAĞLIĞI...

BU PARAYA BU KADAR OLUR...

BELKİ DE BUNDAN İYİ ÇEVRE BU- LAMAM.

SÜPER KAHRA- MANLIK PARA DA GETİRMİYOR, İŞİN KÖTÜSÜ.

GEÇİNEBİL- MEK İÇİN JAMESON'A FOTOĞRAF SATMAK ZO- RUNDAYIM.

NE YAPARSIN İŞTE... EKMEK PARAS,...

VE LİZ'İN SÖYLEDİĞİ EVİN KİRA- SINI ANCAK BÖYLE KA- ZANIRIM...

ŞİMDİLİK DAİLY BUGLE GİBİ BİR GAZETEYE FOTOĞ- RAF SATMAK, BULABİLECEĞİM EN İYİ İŞTİR...

BEYİN KURDU GİBİ BİR MANYAĞI ALT- ETTİKTEN SONRA BU İŞ BANA AĞIR GELİYOR.

VE BULABİLDİĞİM EN İYİ YER DE...

..ÇELSİ SOKAĞINDA.

DAHA NELER GÖRECEKSİN BAKALIM, PETER...

MUHTEMEL ÇEVRESİNİN GÖRÜNTÜSÜ VE KOKULARI.....

..PETER PARKER'İ HİÇ DE SARMAMIŞTI. AMA NEFRET ETTİĞİ DE...

..SÖYLENEMEZDİ... BAŞKA ÇARESİ YOKTU.

PETER PARKER, LİZ'LE BULUŞACAĞI YERE GELİNCE NEŞELİ BİR TAVIR TAKINMAĞA ÇALIŞTI...

LİZ! BİRİNİ Mİ BEKLİYORDUN?

PRENS ÇARLS'I BEKLİYORDUM PARKER.

AMA...

SENİNLE DE İDARE EDERİM

İLTİFAT ETMESİNİ İYİ BECERİYORSUN.

BAŞKASI OLSA GÖRDÜĞÜNE SEVİNMEDİN SANA BİLİR.

ANLADIM. SEVİNDİM CANIM.

İŞTE, ŞURADA!

ÜÇBUÇUK ODA... AYDA YÜZON DOLAR.

KİRA TAM BÜTÇEME GÖRE. DAİRE NERDE, LİZ?

İLERDE. BEKLERKEN ADRESE BAKMIŞTIM.

BİR DENEYELİM Mİ? NE DERSİN?

BİR ŞEY KAYBETMEYİZ.

EVET?

NE İSTEDİNİZ?

GAZETEDEKİ İLAN İÇİN ARAMIŞTIK.

YAŞLI KADIN HOMURDANARAK KAPIYI AÇTI. PETER'LE LİZ, KIRIK DÖKÜK MERDİVENLERDEN ÇIKTILAR...

ÇIKTINIZ BİLE HA?..

EĞER İŞİNİZ VARSA..

İŞİM EVİ GÖSTERMEK...

PANSİYON SAHİBİ BENİ BUNUN İÇİN TUTTU

KOCAMLA BEN BU YÜZDEN PARA ALIYORUZ. DAİRELERE GÖZ KULAK OLURUZ.

YÖNETİCİ MİSİNİZ?

KOCAM YÖNETİCİ. ADIM MAMİ...

NE DİYORSUN PETER?

BİRAZ ELDEN GEÇERSE FENA OLMAZ.

BUNCA YIL DOĞU TARAFINDAKİ LÜKS EVLERDE OTURDUKTAN SONRA....

..HAYAL KIRIKLIĞINA UĞRADIM.

NE DEMEK HAYAL KIRIKLIĞI?

MUTFAKTA OCAĞIN VE DE BİR BANYON VAR.

IRMAĞIN MANZARASI DA VAR.

EH, O DA BİR ŞEY...

HANGİ PENCERE?..

İŞTE!..

BİRAZ EĞİLİP BATIYA BAKARSANIZ, GÖRÜRSÜNÜZ.

DOĞRU.

BİRAZ DAHA EĞİLMEK GEREKİYOR.

NE DİYORSUN OĞLUM?

KABUL EDİYOR MUSUN. BİLİYORSUN, SADECE YÜZON DOLAR...

ŞEY... SANIRIM ANLAŞTIK.

ŞİMDİ ZAMANI BİRAZ İLERLETELİM...

DAILY

GEREKLİ MUAMELE TAMAMLANDIKTAN ÜÇ SAAT SONRA...

PETER PARKER, ÖRÜMCEK USULÜ İLE GAZETEYE GELİYORDU.

VE...

PETER! DÖN DÜN HA...

BİZ DE AYRILDIN DİYE ÜZÜLÜYORDUK.

BENİ BİLİRSİN, BETİ.

BİR BATAR BİR ÇIKARIM. AMA BURAYI SEVİYORUM.

HEM EKMEĞİMİ KAZANIYORUM.

NE ZAMAN ŞAKA YAPTIĞIN ANLAŞILMIYOR.

HASTANEDEN ÇIKINCA MERİ CEYN'İ GÖRDÜN MÜ?

DÜN GECE KONUŞTUM... AYAĞA KALKANA KADAR YENGESİYLE KALACAKMIŞ...

BU HABER İYİ İŞTE...

SELAM BAY ROBERTSON. NASIL GİDİYOR?

JONAH'TAN AZAR İŞİTMEDİN Mİ?

NE OLSA GAZETE ÇIKACAK.

BİRKAÇ DAKİKA SONRA BELLİ OLUR.

PEKİ, SEN NE YAPTIN PETER?..

NE OLSUN. GEÇİNİYORUZ İŞTE...

THROW

BU SES DE NE?

THROM! THUMP

SANKİ BİR ŞEY KIRILDI.

ASANSÖRDEN GELDİ...

BAHOOM!!

BENİ HİÇBİR ŞEY DURDURAMAZ.

EVET NEVYORKLULAR!..

VAHŞİ AYI GERİ DÖNDÜ!

ASLINDA VAHŞİ AYI NEVYORK'A HİÇ GELMEMİŞTİ. DAHA SONRA HEPSİNİ ANLATACAĞIZ...

ÜÇ METRE BOYUNDA BİR CANAVAR BU!..
NE GÜZEL HABER OLUR...
O ZAMAN OTUR YAZ, FRANK. BEN ÇIKIYORUM BURDAN!
KRUMP!

İKİ DÜZİNE ADAMLA DOLU OLAN SALON, BİR ANDA BOŞALMIŞTI. AMA..
TAMAMEN DEĞİL...
SWAT!

ÇÜNKÜ VAHŞİ AYI ÜÇ KİŞİYİ KÖŞEYE KISTIRMIŞTI. EĞER KİM OLDUKLARINI ...
--MERAK EDİYORSANIZ...
RRRR

--MERAKTA KALMAYIN...
PETER! HEMEN ÇIK, YARDIM İSTE.
BEN BETİ'Yİ KORUMAYA ÇALIŞACAĞIM...
AMA...
ÇABUK PETER!

ALLAH AŞKINA ÇABUK OL!..

ROOR
ROOR
ROBİ!.. BU BANA DOĞRU GELİYOR! SALDIRACAK!
EEEEEE

WHOMP!!
ONUN DİKKATİNİ ÇEKİP BETİ'DEN UZAKLAŞTIRMALI..
SANIRIM BAŞARDIM...

HEM DE FAZLA-SİYLE.

SPAK!

-UNNNHH!-

SENİ ARA-RIM, DİK.

DIŞARDAN BİRTAKIM SES-LER GELİYOR.

MUU.

AMMA GÜRÜLTÜ. İNSAN RAHATÇA TELEFONLA BİLE KONUŞAMIYOR.

EĞER O APTAL PAR-KER'SE...

YA DA ZAM İÇİN KAZAN KALDIRAN BİRİ-AMAN TANRIM!

BUYMUŞ

RRR

SLAM!

APTAL! BENİM VAHŞİ GÜCÜMÜN FARKINDA DE-ĞİL...

VAHŞİ AYIYI KİMSE DURDU-RAMAZ.

HİÇ KİMSE!

BUNUN BİR ABARTMA OLDUĞUNU VARSAYALIM ÇÜNKÜ BİRİ ONU DURDURMAYA ÇALIŞACAK...

BU DA ÖRÜMCEK ADAM OLACAK...

VAHŞİ AYI...

...JONAH-IN OFİSİNE GİRMİŞ OLMALI...

GÖKYÜZÜNDE BİR AĞ! KURTULDUM!

HAYIR! SEN DEĞİL!

THUMP

CRASH!

BU DEMEKTİR Kİ... TANRIM

JONAH'I PENCEREDEN ATTI!..

KENDİMİ ASLA AFFETMEYECEĞİM JONAH

GAZETENDE BENİ HER YERDİĞİNDE KENDİMİ SUÇLAYACAĞIM.

NEDEN SEN? DUVAR SÜRÜNGENİ.

BU İŞİ YAPMAYI SEVMİYORUM.

KENDİMİ ASLA AFFETMEYECEĞİM.

FWUP! FFT!

YAŞADIĞIN SÜRECE HAYATINI, NEFRET ETTİĞİN BİR KİŞİYE BORÇLU OLDUĞUNU UNUTMA.

BAY-BAY.

BİR DÜZEN BU!..

SUİKAST BU! O YUKARDAKİ DELİYLE ORTAKSIN SEN!..

KEŞKE ÖYLE OLSA...

O ZAMAN VAHŞİ AYI KUZU KUZU GELİR-Dİ YANIMA...

RRRR

AMA GEL-MEYECEK. BİR TEK SEÇE-NEK KALIYOR BANA.

POW!

İŞTE, O DA BU!

BU YUMRUK HERKESİ DEVİ-RİRDİ. AMA BU HÂLÂ AYAKTA.

JAMESON BENİ MAHVEDENE KA-DAR BEN NEWYORK-TA BİR NUMARAY-DIM. AMA ARKA-DAŞIM SAĞOLSUN, YİNE DE BİR NUMA-RAYIM.

BANA HİÇ ZARAR VE-REMEZSİN SEN...

BANA ÖYLE GE-LİYOR... AMA MÜM-KÜN DEĞİL-OLAMAZ.

SWAMP THING

ŞERŞEM! SEN NE SÖYLEDİĞİNİ BİLMİYORSUN...

BU KONUDA BAHSE GİRMEYECEĞİM.

SPOOM!

HEY! ACITTIN! SENİ PARÇALAYACAĞIM, DUYDUN MU?

SENİ KÂĞIT GİBİ UN UFAK EDECEĞİM!..

BU İŞ İÇİN PENÇELERİM DE VAR!

TABİİ, BENİ YAKALAYABİLİRSEN AYI!...

AMA SANA ŞANS TANIMAYACAĞIM!..

BUNK!

HEM DE UZUN SÜRE...

RAHAT DURSANA KÖR OLASICA!..

HAKSIZLIK BU! GÜCÜMÜ GÖSTERMEME İMKAN TANIMIYORSUN

NEDİR BU YAPTIĞIMIZ YAKIŞIKLI AYI?..

KURALLI, HAKEMLİ BİR BOKS MAÇI MI SANDIN?

NELER DİYORSUN SEN?

BEN RİNGTEKİLERİN HEPSİNDEN DAHA GÜÇLÜYÜM...

BANA VAHŞİ AYI DERLER! VAHŞİ AYI, DÜNYADA HERKESTEN DA-HA ÜSTÜN-DÜR...

SON!

DARMA-DAĞINIK ODADA BİRKAÇ SANİYE BİR SESSİZLİK OLDU.

HAH! ÜNLÜ ÖRÜMCEK ADAMA BAK!

MUHALLEBİ ÇOCUĞU SEN DE!

BENİMLE DOĞRU DÜRÜST BİR RAUND BİLE YAPAMADI.

PARÇALAMAYA DEĞMEZ.

İŞİM BURADA BİTTİ!

AMA VAHŞİ AYI, O ANDA OMUZUNUN TEPESİNE KONAN ŞEYDEN HABERSİZDİ...

TAMAM...

VAHŞİ AYI FARKETMEDİ. BAYILMIŞ NUMARASI YAPTIM...

ONUNLA GÖVDE GÖSTERİSİ YAPAMAZDIM.

HELE SEVGİLİ PATRONUM, AZ SONRA ERİYECEK OLAN AĞDA YATARKEN...

SEN HA-

İNDİR BENİ AŞAĞIYA, HAYDUT!..

OTUZ YIL HAPİSTE ÇÜRÜTECEĞİM SENİ!

ŞU HİDDETE BAK!

DOĞUŞTAN MI YOKSA SONRADAN OLMA MI?..

BU SIRADA BETİ BRAND İLE CO ROBERTSON DA YAVAŞ YAVAŞ KENDİLERİNE GELİYORLARDI.

ÖRÜMCEK ADAM

O DEV NE OLDU? NERDE?

PETER!- PETER NERDE?

ONU YARDIM İSTEMEYE GÖNDERDİM... SAKIN O VAHŞİ AYI...

ENDİŞELENMEYİN. PARKER BAŞININ ÇARESİNE BAKAR.

DADIYA İHTİYACI OLAN JAMESON'DUR.

BENİM YAPILACAK İŞLERİM VAR.

O SIRADA SAAT KULESİNDEKİ ÇAN ONİKİ KEZ VURDU VE YENİ BİR GÜNÜN BAŞLADIĞINI BİLDİRDİ.

ÖRÜMCEK ADAM İÇİN İSE GÜN DEVAM EDİYORDU

VAHŞİ AYI'NIN ÜZERİNE KOYDUĞU ÖRÜMCEK TELSİZİN PEŞİNDEYDİ.

BAKALIM NEREDE BULACAKTI ONU

HIZLA İLERLEDİ.

BOŞUNA DEMEMİŞLER, "BOŞ GEZENDEN HAYIR GELMEZ." DİYE...

DURUP DÜŞÜNECEK ZAMANIM HİÇ OLMADI.

SON ZAMANLARDA AKLIMDAN GEÇENLERE BAKILIRSA İYİ OLDU.

BELKİ DE BUNUN İÇİN ÖRÜMCEK ADAM OLDUM.

HEP BAŞKALARININ SORUNLARIYLE İLGİLENİYORUM...

ESRARENGİZ OLAYLARI ÇÖZMEK, İNSANIN KENDİNİ ANLAMASINDAN KOLAY.

FAKAT BAZEN...

..ESRARENGİZ OLAYLARI DA ÇÖZMEK ZOR.

ÖRNEĞİN BU OLAY. VAHŞİ AYININ KONUŞMASINA BAKILIRSA BOKSÖR OLMALI...
O ZAMAN BU ADAMIN VAŞİNGTON'DA BU LÜKS YERDE İŞİ NE?..
BELKİ DE PETER PARKER OLARAK BİR ŞEYLER ÖĞRENEBİLİRİM.
DİKKATLİ OLMALIYIM. O NE?
ÖRÜMCEK HİSLERİM BİR TERSLİĞİ BİLDİRİYOR.
BUZZ
BURADA YALNIZ VAHŞİ AYI OTURMUYOR. ÖTEKİ KİM?
AFFEDİN. TELEFON EDEBİLİR MİYİM?
BAŞKA ŞEHİRDEN GELDİM DE.
TABİİ...
İÇERİ BUYRUN.
NEVYORK'TA KİMSE, TANIMADIĞI BİRİNİ İÇERİ SOKMAZ!..
BU BİR TUZAK!..
URRRKKK!
POW!
THAK!
COME

PETER PARKER DAHA SONRA YAVAŞ YAVAŞ KENDİNE GELİYORDU...

HER ŞEYİ NET OLARAK GÖRDÜĞÜ ANDA PETER ....

--BUNU BİR KÂBUS SANDI...

HARİKA VAHŞİ AYI!.. PETER PARKER'İ BURAYA ÇEKMEYİ BAŞARDIK...

PETER PARKER BURADAYSA ÖRÜMCEK ADAM UZAKTA OLAMAZ!

PETER, BU GARİP KOSTÜMLÜ ADAMI DAHA ÖNCE HİÇ GÖRMEMİŞTİ, AMA SESİNİ DUYDUĞUNU HATIRLIYORDU...

SÖZLERİNE BAKILIRSA BU, ÇAKAL!..

BAŞIM DERTTE!..

İYİ TAHMİN ETMİŞTİ PETER PARKER... KULAKLARININ VE GÖZLERİNİN ONA SÖYLEYEMEDİKLERİNİ, ÖRÜMCEK HİSLERİ SÖYLÜYORDU... ÇAKAL VE VAHŞİ AYI, ACABA ONUN ÖRÜMCEK ADAM OLDUĞUNU BİLİYORLAR MIYDI?.. YOKSA ZEKİCE BİR TAHMİN DE Mİ BULUNMUŞLARDI?..

BİRİNCİ BÖLÜM SONU

Biri kaybedecek!..

VAHŞİ AYI DENEN İNSAN AZMANI, NEVYORK'TAKİ DAİLY BUGLE GAZETESİNİN BİNASINA SALDIRMIŞ VE ORTALIĞI KIRIP GEÇİRMİŞTİ... ÖRÜMCEK ADAM ONUNLA YAPTIĞI SAVAŞTAN SONRA VAŞİNGTON'DAKİ EVİNE KADAR İZLEMİŞ VE VAHŞİ AYI İLE ÇAKAL'IN ELİNE DÜŞMÜŞTÜ...

"Ama kazanan kim olacak?.."

İKİNCİ BÖLÜM

BU SERSERİ BİZİ ÖRÜMCEK ADAMA GÖTÜRÜR MÜ DERSİN ?

EVET. PARKER NERDEYSE ÖRÜMCEK ADAMDIR.

YOKSA PETER PARKER...

..O RESİMLERİ NASIL ÇEKERDİ ?..

ANLADIM. BU ÇOCUKLA ÖRÜMCEK ARKADAŞ ...

NE BİLDİN SURATSIZ ?

ÖRÜMCEK ADAM ÇIKIP GELSE ... BU NE ?

LABORATUARIM SENİ ETKİLEDİ Mİ ?..

NE ARARSAN VAR BURADA !

BAZI UYGULAMALAR İÇİN KULLANIYORUM.

ÖRNEĞİN ŞİMDİ SENİN ÜZERİNDE UYGULAYACAĞIZ

BAYILT ONU AYI !..

BAYGINKEN KOLAY HALLEDERİZ...

EVET. OPERASYONA..

..BAŞLAYABİLİRİZ...

DURUN ! NE YAPTIĞINIZI BİLMİYORSUNUZ.

UNNNNNHH!

BAYILDI. NEREYE KOYAYIM ÇAKAL ?

MASANIN ÜSTÜNE YATIR.

İŞİMİZİ BİTİRMELİYİZ.

PARKER ARTIK BİZİM KONTROLÜMÜZDE...

ZAVALLI PETER PARKER...

ŞİMDİ PETER'İN BEYNİNE BİR BAKALIM.

KABUŞUN NASIL BAŞLADIĞINI GÖRÜYORDU.

O SABAH LİZ ALLEN İLE KİRALIK EV ARAMIŞLAR VE KENAR MAHALLEDE BİR TANE BULMUŞLARDI...

DAHA SONRA DAİL BUGLE GAZETESİNE GİTTİĞİNDE...

WHAM

ÜÇ METRE BOYUNDA BİR AYI ADAMLA KARŞILAŞMIŞTI...

DAYAK YEMEYİ GÖZE ALMIŞTI. ÇÜNKÜ ORADAKİLERİ KURTARMAK İSTEMİŞTİ.

ŞONRA VAHŞİ AYI'YI İZLEYİP VAŞİNGTONDAKİ EVİNE GELMİŞTİ.

BURADA KAFASINA YEDİĞİ YUMRUKLA SORUNLAR BAŞLAMIŞTI.

SONRA BUNLARI DA ANIMSAYAMAZ OLDU. KARANLIK DAĞILINCA...

YÜZLER GÖRDÜ.

ARKADAŞLARININ YÜZLERİYDİ BUNLAR...

DAHA İYİSİN YA, PETER?

GÖRMÜYORMUSUN?.. HÂLÂ SERSEM

ACELE ETME PETER.

VAKTİMİZ ÇOK.

BİRKAÇ DAKİKA ÖNCE SENİ YERDE BAYGIN DURUMDA BULDUK...

BETİ DOKTOR ÇAĞIRMAK İSTEDİ...

AMA BANA BASİT BİR BAYILMA GİBİ GELDİ.

NEREDEYİM BEN?

BUGLE BİNASININ LOBİSİNDE.

BURAYA NASIL GELDİN?

ŞEY... HATIRLAYAMIYORUM.

ÖRÜMCEK ADAM, VAHŞİ AYI İLE DÖĞÜŞÜYORDU. SONRA BİRİ VURDU BANA

BİZ DE SANA NE OLDUĞUNU MERAK EDİYORDUK.

BİRDEN ORTADAN KAYBOLDUN. YARALI MISIN?

Coffee Shop

BETİ'Yİ BİLİRSİN. AZ DAHA FENA OLUYORDU...

BİR KAHVE İÇ DE TEKRAR DÜŞÜN BAKALIM, PETER. MUTLAKA BİR ŞEYLER HATIRLARSIN...

HEP BÖYLE OLUR.

HATIRLADIM BİLE. AMA BUNLARI NEDİLE BETİ'YE ANLATAMAM...

SONRA ŞÜPHELENEBİLİRLER...

DUR... KOLUMDA BİR ŞEY VAR...

BANA BİR SANİYE İZİN VERİN...

HEMEN DÖNERİM.

İNŞALLAH...

BİR TERSLİK VAR NED...

PETER BİR GARİP!

TASALANMAYI BIRAK BETİ...

PETER ÇOCUK DEĞİL...

"BAŞININ ÇARESİNE BAKABİLİR..."

"SLAM"

MEN

CLICK!

YA, ÖYLEMİ?

DOĞRUYMUŞ... ÇAKAL KOLUMA BİR ALET TAKMIŞ...

HEMEN KURTULMALIYIM BUNDAN.

ACELE ETME DELİKANLI. BU ALETİ KURCALARSAN...

--ONU AÇMAYA VE ÇIKARMAYA ÇALIŞACAK OLURSAN

--MAKİNE ANINDA TOZ HALİNE GELECEK...

--TABİİ, KOLUNDA BERABER--

NEREYE GİDER ŞEN GİT, BU ALET SAYESİNDE YERİNİ BULABİLİRİM.

ŞENİN SAYENDE O UĞURSUZ ÖRÜMCEK ADAMIN KİMLİĞİNİ ÖĞRENECEĞİM!

BENİM ÖRÜMCEK OLDUĞUMU BİLMİYOR

KOLUMDA BU OLDUĞU SÜRECE ÇARESİZİM

BİRKAÇ SAAT SONRA PETER PARKER YENİ APARTMAN DAİRESİNE SESSİZ SEDASIZ TAŞINDI.

BURASI PEK LÜKS BİR YER DEĞİLMİŞ.

HİÇ MOBİLYA YOK MU BURADA?

BURAYI DÜN BULDUM FLAŞ...

JONAHIN VERDİĞİ PARA İLE ANCAK BURAYI TUTABİLİRİM.

SANIRIM YENİ TAŞINDINIZ.

DEDİKLERİ GİBİ... NE KADAR PARA O KADAR KÖFTE.

İÇERİ GİREBİLİR MİYİM?

TABİİ... SANIRIM KOMŞUYUZ...

EVET, KOMŞUYUZ, BAY PARKER.

İYİ BİR KAMERAYA BENZİYOR.

BUGLE'IN PROFESYONEL FOTOĞRAFÇISIYIM.

PROFESYONEL MİSİN YOKSA AMATÖR MÜSÜN?

SEN FOTOĞRAFÇI BEN MODEL. BİZİ KADER KARŞILAŞTIRDI.

ADIM, GLORİA GRANT.

BANA GLORİ DİYEBİLİRSİN. BEN DE AŞAĞI KATTA OTURUYORUM.

BEN DE PETER PARKER GLORİ...

BU YANIMDAKİ DE FLAŞ TOMSON. BİR ARKADAŞIM.

HEPİMİZ ARKADAŞIZ PETER.

BİR GÜN ÇAY İÇELİM... OLDU MU?..

OLDU MU?

SÖZÜMÜ GERİ ALDIM.

BU, GÖRDÜĞÜM EN MÜKEMMEL APARTMAN...

BENİM APARTMANIMDA YAŞLILARDAN BAŞKA KİMSE YOK. AMA SEN YOK MUSUN...

SENİ KUTLARIM PETER.

TEŞEKKÜRLER FLAŞ... BEN BİRAZDAN GELİRİM. ŞU ANDA...

--YAPILACAK İŞLERİM VAR.

OLDU. GÖRÜŞÜRÜZ.

PETER'İN BİRAZ,,I GECE YARISINI BULMUŞTU.

KOCA BİR GÜN DÜŞÜN DÜKTEN SONRA KARARINI VERMİŞTİ, PETER...

VE BU KARARINI UYGULAMAK İÇİN KİMYA LABORATUARINA GELMİŞTİ...

BURADA KADERLE BİR BULUŞMASI OLACAKTI...

VAHŞİ AYI ÇOK TEHLİKELİ. ONU KENDİ BAŞINA BIRAKAMAM.

ÇAKAL'A GELİNCE MANYAĞIN BİRİ.

BİR TEK ÇARE VAR!

ÇAKAL'IN SÖZLERİNİN BLÖF OLMASI İÇİN DUA ETMEK

PETER, ELLERİ TİTREYEREK ASETİLEN LAMBASINI YAKTI.

ALEVİ AYARLADI VE...

"ELİMDEN GELSEYDİ DE BU DAKİKAYI YAŞAMASAYDIM,, DİYE DÜŞÜNDÜKTEN SONRA DERİN BİR SOLUK ALDI. AMA ŞUNU...

..BİLİYORDU Kİ İMKANSIZDI BU...

VE İMKANSIZ OLACAKTI.

SNIK

SPANG!

ÖF BE!..

AZ SONRA HUDSON NEHRİNE SİLİNDİR ŞEKLİNDE METAL BİR ŞEY FIRLATILIP ATILDI---

ÖRÜMCEK ADAM DA RAHAT BİR NEFES ALMIŞTI ŞİMDİ...

TANRIM! TEKRAR ÖZ-GÜR OLMAK NE GÜZEL..

BİR DAHA BÖY-LE BİR GÜNÜ YAŞAMAMAK İÇİN NELER VER-MEM...

OOO! IŞIK SAÇAN PENCERELERE BAKILIRSA JONAH HÂLÂ GAZETEDE ÇALIŞIYOR OLMALI...

BUNA SEVİNDİM İŞTE.

ONA SORACAĞIM BAZI SORULAR VAR.

BUNDAN DAHA İYİ FIRSAT OLAMAZ

NE ŞEKER ŞEY...

JONAH GÜZELLİK UYKUSUNA YATMIŞ

FAZLASI GÖBEĞİNİ ŞİŞİRİR.

İMDAAAT!

ÖRÜMCEK ADAM!.. NE İSTİYORSUN, SEFİL BUDALA!..

EĞER BENİ SOYMAYA GELDİYSEN PARA TAŞIMAM!

SAKİN OL JONAH!

AL SANA PURO!

ATEŞ!

ŞİMDİ RAHATLADIN MI?

ŞİMDİ SURATINI DAĞITMADAN VAHŞİ AYI HAKKINDA BİLDİKLERİNİ ANLAT!

DİNLE SERSEM

SADECE ÖNEMLİ NOKTALARI ANLAT!

EĞER BURADAN ÇIKIP GİTMENİ SAĞLARSA ANLATIRIM.

VAHŞİ AYI ONBİR YIL ÖNCE PROFESYONEL BİR GÜREŞÇİYDİ...

"RİNGLERDE GÖRDÜĞÜM EN BARBAR, EN ZALİM GÜREŞÇİYDİ"

"BANA GÖRE VAHŞİ AYI, BÜYÜK BİR TEHLİKEYDİ. TIPKI SENİN GİBİ - GAZETEDE BİR DİZİ YAYINLAYARAK GÜREŞ KOMİSYONUNUN İŞİ ELE ALMASINI İSTEDİM -"

DAILY BUGLE

The DAILY BUGLE

Vahşi Ayı BARBAR'dır.

"VE ALDILAR"

"VE VAHŞİ AYI'NIN İŞİNE SON VERDİLER - KOMİSYON, LİSANSINI ELİNDEN ALDI. JAMESON, ZALİMLERE KARŞI BİR ZAFER DAHA KAZANMIŞTI ..."

"ASIL ADI MAKSVEL MARKMAN OLAN VAHŞİ AYI, BUNU ANLAMAK İSTEMEDİ..."

BUNU YAPMAMALIYDIN.

SENİ İLGİLENDİRMEZDİ BU JONAH!

BENİM İŞİM GAZETE SATMAK OĞLUM!

EĞER BANA BİR ŞEY PARA GETİRECEKSE

- JONAH JAMESON, O İŞİN BAŞINDADIR!

"ONA BUNUN BİR PRENSİP MESELESİ OLDUĞUNU ANLATTIM

AMA SEVİYESİ, SÖYLEDİKLERİMİ ANLAMAYA UYGUN DEĞİLDİ.

VAHŞİ AYI PEŞİMDEYDİ... ÇÜNKÜ...

ÇÜNKÜ, MESLEĞİNİ MAHVETTİN.

ONUN EKMEĞİ İLE OYNADIN!

DİNLE SERSEM! BENİMLE ZITLAŞMA

HEY..!

GRUMP!

VAHŞİ AYI SANA BUNU YAPACAKTI.

BEN DE KEŞKE...

--YAPSA DİYORDUM.

BENİMLE BU ŞEKİLDE KONUŞAMAZSIN! SENİ!..

WHOOSH!

PABUCUM!

NEDEN ATTIN PABUCUMU?

50 DOLAR VERMİŞTİM BEN O AYAKKABIYA...

GÖRÜRSÜN SEN ÖRÜMCEK ADAM!

ÖRÜMCEK ADAM JAMESON'U HIRÇINLIĞI İLE BAŞBAŞA BIRAKIP 19. YÜZYILDAN KALMA BİR MAHALLEYE GİTTİ.

ÇAKAL'IN SAKLANMA YERİ BURASI IDİ...

BELKİ BURAYI TERKETMİŞTİR, AMA GENE DE...

ACABA BU EV KİME AİT?.. ÇAKAL, LABORATUARDAKİ ALETLERİN PORTATİF OLDUĞUNU SÖYLEMİŞTİ. DEMEK BURASI ONUN DEĞİL.

BELKİ BURANIN EV SAHİBİNİ BULARAK ÇAKAL'A ULAŞABİLİRİM...

ŞANSIMI DENEMEKTE YARAR VAR.

ÖRÜMCEKLER GİBİ TAVANDA YÜRÜYEREK ETRAFI KOLAÇAN EDELİM...

UZUN İŞ, AMA DENEMEYE DEĞER...

AKLIMA GELMİŞKEN...

ÇAKAL DA YOK VAHŞİ AYI DA...

SONUNDA BURAYI TERKETTİLER DEMEK...

--BİR DE LABORATUARA BAKAYIM

BELKİ BİRİZ BULABİLİRİM ORADA...

EVET. İZLER VAR...

AMA YALNIZCA AYAK İZLERİ BUNLAR!

EVET... ŞİMDİ NE OLACAK?..

BÜTÜN İPUÇLARINI ARAŞTIRDIM..

DUR BİR DAKİKA.

DURDUK...

BÜTÜN İPUÇLARINI ARAŞTIRMADIM. BİR TANE KALDI...

JONAH, VAHŞİ AYININ MAKSVEL MARKHAM ADINDA BİR GÜREŞÇİ OLDUĞUNU...

..SÖYLEDİ. ŞİMDİ BİR JİMNASTİK SALONU BULMALIYIM...

THWAK

THWAK

NEE?..KİMDİR O?..

PENCEREDE BİRİ Mİ VAR? SEN DEV MİSİN YOKSA?..

KORKMA. SANA ZARAR VERMEYECEĞİM...

UFAK BİR BİLGİ İSTİYORUM. MAKSVEL MARKHAM HAKKINDA...

MAKSİ Mİ?.. UZUN ZAMANDIR GÖRMEDİM

EVVELCE BATI CADDESİ 32 NUMARADAKİ SALONDA ÇALIŞIRDI.

SEN ŞEY DEĞİL MİSİN

BİLDİNİZ BAYIM.

BEN DOSTUNUZ ÖRÜMCEK ADAM..

ÖRÜMCEK ADAM MI?

BEN DE SENİ MASKELİ MAKSVEL SANMIŞTIM

HARİKA

AZ SONRA 32. CADDEDEKİ JİMNASTİK SALONUNDA...

BU DA KİM?

KOSTÜMLÜ BİR SOYTARI GELMİŞ. HEY, DELİ MAKSİ BU..

O KIRDIĞIN KAPIYI ÖDETECEĞİM SANA MAKS.

KAPA ÇENENİ

BEN ARTIK DELİ MAKS DEĞİLİM APTALLAR!..

BEN VAHŞİ AYIYIM!

WONK!

BASH!

HEPİNİZE GÖSTERECEĞİM!

KOMİSYON ON YIL ÖNCE ŞİKE YAPTIĞIMI İLERİ SÜRÜNCE AZICIK YALANLA BENİ KURTARABİLİRDİNİZ.

AMA YAPMADINIZ VE ARKAMDAN GÜLDÜNÜZ...

AMA ARTIK GÜLEMEZLER DEĞİL Mİ?..

ÖRÜMCEK ADAM HA!.. SENİ GÖRDÜĞÜ-ME SEVİNDİM. BAŞLADIĞIMIZ İŞİ BİTİRELİM Mİ? NE DERSİN?

BUNUN İÇİN GELDİM.

RROOAARR

ÇİĞNEYEBİLECEĞİNDEN FAZLASINI ISIRIYORSUN, YAKIŞIKLI AYI!..

RRIP!

ELBİSEM!.. ÇAKAL ONU ÖZEL OLARAK YAPMIŞTI.

SEN İSE YIRTIYORSUN.

SKRASH!

JAMESON BANA BİR ZAMANLAR GÜREŞÇİ OLDUĞUNU SÖYLEYİNCE UYANDIM...

O KOSTÜMÜN ALTINDA SANA GÜÇ VEREN BİR ALET OLDUĞUNU ANLADIM...

YOKSA BENİ ÇUVAL GİBİ FIRLATAMAZDIN.

RRASH!

DEMEK DOLUYOR Kİ AHBAP...

SENİN BU KOS-TÜMÜNÜ ...

--ÇIKAR-TACAĞIM!

--OFF!

FWIP

TEAR

KOSTÜMÜ KİM TAKAR ? BEN SENİ TEK ELİMLE YE-NERİM...

BEN VAHŞİ AYIYIM

ÖZÜR DİLERİM, AMA ARTIK DEĞİLSİN.

CLATTER

"YALNIZCA İRİ YARI..

"..BİR BU-DALAS.N!..

HENÜZ GER-ÇEĞİ GÖREMİ-YORSUN!..

BEN VAHŞİ AYIYIM, ŞERSEM!

HAYIR DEĞİLSİN!

WHAK!

FWIIT

MAKS MARKHAM ADINDA BİR ZİBİDİSİN, O KADAR!..

FFT!!

EVET... ARTIK YETERİNCE EĞLENDİK.

AMA ARTIK PARTİ BİTTİ!..

BİRİ SENİ EVİNE GÖTÜRSÜN!..

ÖRÜMCEK HEMEN TELEFONA SARILDI...

32. SOKAKTAKİ JİMNASTİK SALONUNDA... SİZİ ORADA BEKLEYECEK. BU HABERİ JAMESON'A DA İLETİN...

ASLINDA ONUN HASTANEYE İHTİYACI VAR.

JAMESON OLMASAYDI BEN BUGÜN ADAM OLABİLİRDİM. BELKİ DE ŞAMPİYON...

ON YIL ÖNCE JAMESON KULLANDI SENİ... BUGÜN DE....

--ÇAKAL KULLANIYOR!..

AMA ÜZÜLME DOSTUM. BİR GÜN ÇAKAL'I DA

--YAKALAYACAĞIM! YEMİN EDİYORUM!..

YILANLARIN BÜYÜSÜ

BAKLEY-DI DORMA GÜÇMİĞ-FERİ NASIL PARLI-YOR..

KENDİNE ÖZGÜ UĞURSUZ PIRILTILAR SAÇIYOR!

BİR ÇOK KİŞİNİN HAYATINA MAL OLDU..!

İNSANOĞLUNUN AYAK BASMADIĞI KARANLIK VE GİZEMLİ SULARDA AKLA HAYALE SIĞMAYAN BİR İMPARATORLUK YER ALIYORDU.

BÜTÜN BİLDİĞİMİZ, O LANETLİ GÜÇ MİĞFERİNİN, ATLANTİS DEDİĞİMİZ MEDENİYET TARAFINDAN YARATILDIĞI..

AMA KİMDİ BU ATLANTİSLİLER.. NEZAMAN YAŞADILAR.. TARİH BİLE UNUTMUŞ.

ŞİMDİ BUNLARI DÜŞÜNECEĞİME SEVİNMELİYİM!

ÇÜNKÜ EZELİ DÜŞMANIM KADER OLDU.. İNTİKAMIM ALINDI!

GÜÇ MİĞFERİ KOCAMIZ ALTINDA!

EVET ÖYLE!

FAKAT ASİL KADIN KONUŞURKEN BİLE GÖZLERİNİ ESRARENGİZ MİĞFERDEN AYIRAMIYORDU..

VE KADINCA MERAKLA ÇOK GEÇMEDEN BİR DÜRTÜMLE.. MİĞFERİ ELİNE ALDI!

SAUKİ BİR SES BANA MİĞFERİ...

..TAKMAMI EMREDİYOR!

HAYIR... DOKUNMA!!

SWAK!

OHHH..!

AFFET BENİ, DOKMA!

SANA ÖYLE VURMAMALIYDIM... HALA YERYÜZÜNDEKİ OLAYLARIN ETKİSİNDESİN SANDIM!

EVET.. BELKİ.. AMA YALNIZCA BİR MİĞFER BU!

NEDEN OLDUĞUNU BİLMİYORUM, ONU TAKARSAN BAŞINA BİR TEHLİKE GELECEK SANDIM!

BAKIN PRENSİM BAKIN AŞAĞIDA NE GÖRECEKSİNİZ!

EFSANEVİ ŞEHİR ATLANTİS..

SONUNDA YURDUMUZA KAVUŞTUK!

YURDUMUZ.. SU ALTINDA, EL DEĞMEMİŞ BİR BÖLGEDE YENİ KURDUĞUMUZ ŞEHİR!

NAMOR'UN DÖNÜŞÜNÜ HER KES BÜYÜK BİR SEVİNÇLE KARŞILIYOR..

LORD SETT HALK.. KÖPEKBALIĞINA YENİLMEYİ HALA HAZMEDEMİYOR!

HOŞGELDİNİZ PRENSİM.

SİZİNLE GÖRÜŞMEK İSTEDİĞİM KONULAR VAR..

BENİM DE, SEVGİLİ İKTON!

ÖNCE BAKALIM SAYGIDEĞER YAŞTİ NE DİYECEK!

ATLANTİS MUTLULUKTAN UÇUYOR, SEVGİLİ KRALIMIZ!

LORD SET İÇİN DE AYNI ŞEY SÖYLENEBİLİR Mİ?

ALNIMDAKİ BU LEKE İLE NASIL YAŞAR.. NASIL MUTLU OLABİLİRİM?

AZ SONRA NAMOR, ŞEHRİN ENBÜYÜK BİLİM ADAMININ YALIHDAYDI..

DEMEK YENİDEN İNŞAA ÇALIŞMALARI HIZLANDIRILIYOR?

EVET, EFENDİM

SANIRIM BURAYA GELİŞİNİZİN TEK NEDENİ İNŞAA İŞLERİ DEĞİL.. BU GARİP BAŞLIK, LORDUM.. NEDİR BU? NEDEN BÖYLE BAĞLIYOR?

UZUN YILLAR ÖNCE KAYBOLMUŞ BİR IRKA AİT, İKTON.. DESTANLARDA ADI ATALAR ÇALARAK GEÇİYOR!

BANA ÖYLE GELİYOR Kİ.. BU GEÇMİŞİN MUKADDES EMANETİ DEĞİL.. GELECEĞİN BİR HABERCİSİ..!

BAŞKA ŞEY SÖYLEMEYİN EFENDİMİZ! BİLGİNLER, BUNUN SIRRINI ÇÖZENE KADAR ÇALIŞACAKLARDIR!

ÖYLE OLSUN!

UMARIM KUŞKULARIMIN HEPSİ YANLIŞ ÇIKAR!

ZAMAN HERŞEYİ GÖSTERECEK. ŞİMDİ KÖPEKBALIĞI İLE İLGİLENELİM!

İLGİLENECEKSİNİZ, PRENSİM.. AMA MEMNUN OLMAYACAKSINIZ!

DEMEK ONU TEDAVİ EDEMEDİNİZ, İKTON..

AKSİNE BİR YOL BULDUK.

TODARLİS OLAN İNSANI ESKİ HALİNE DÖNDÜREBİLECEK YOLU BULAMADIK.

AMA ÇOK TEHLİKELİ BİR YOL.. ÇÜNKÜ BİRİNİN ÖLÜLER DİYARINA GİTMEYİ GÖZE ALMASI GEREKİYOR!

O ZAMAN NAMOR GİDECEK!

DEMEK DÖNDÜN KORKAK!

KÖPEKBALIĞINA BİR ŞANS VER DE SENİ DÖNDÜĞÜNE PİŞMAN ETSİN!

DAHA SONRA NAMOR BİLİM MERKEZİNDEN ÇIKTI..

DEMEK ÖLÜLER DİYARINA GİDECEKSİN!.. VE ORADA EFSANEVİ ŞİFALI BİTKİYİ ARAYACAKSIN! EĞER SENİ VAZGEÇİREMİYECEKSEM, SENİNLE GELMEME İZİN VER!

BU İŞİN RİSKİ ÇOK TATLIM.. HAYATINI TEHLİKEYE ATAMAM!

YAKINDA ÖĞRENECEĞİN BAZI NEDENLERLE..

SEÇİMİNİZLE BENİ ONURLANDIRDINIZ.. AMA NEDEN BENİ SEÇTİNİZ? KÖPEKBALIĞINA YEM OLMAM NE KADAR DEĞERSİZ BİR SAVAŞÇI OLDUĞUMU KANITLAMAZ BU?

OLUN Kİ SUNİ BİR GÜÇTÜ, DOSTUM! NAMOR'UN BU YOLCULUKTA GÜÇLÜ BİR SAĞ KOLA İHTİYACI OLACAK!

ÜLKEMİZDE LORD SET'İN YERİNİ TUTABİLECEK BİRLİKİŞİ TANIMIYORUM

HAYDİ GEL.. BİZ DÖNENE KADAR ATLANTİS'İ EMİN ELLERDE!

O KONUDA PEK EMİN OLAMAZSIN, ASİL PRENS NAMOR.. ÇÜNKÜ O SIRADA, BİLİM MERKEZİNDE, ATALARIN MİĞFERİ HER ZAMANKİNDEN DAHA ÇOK PARLIYORDU VE BİRDEN MİĞFER TUZLA BUZ OLDU.. İÇİNDEN KORKUNÇ BİR MODEL ÇIKTI.. YEDİ BAŞLI YILANI TEMSİL EDEN BİR MODELDİ BU..

BU ARADA DIŞARDA..

KORKMAYIN MAYLEYDİ.. PRENSİMİZ HERZAMANKİ GİBİ BAŞARACAK!

UMARIM ÖYLE OLUR, VAŞTİ!

İÇİMDE GARİP BİR KORKU VAR.. KÖTÜ ŞEYLER OLACAKMIŞ GİBİ HİSSEDİYORUM!

ÇABUK DÖN SEVGİLİM.. DÖNDE KALBİMDEKİ KORKUYU BİTSİN!...

SAATLER SONRA SULARIN DERİNLİKLERİNDE..

GEMİMİZİ MÜMKÜN OLDUĞU KADAR YAKINA GETİRDİK.

BURADAN ELİMİZDE SİLAH YÜRÜYEREK DEVAM EDECEĞİZ.

ŞİMDİYE KADAR ÖLÜLER DİYARINDAN SAĞ DÖNEN OLMADI..AMA..

YAKLAŞMAKTA OLAN BİR TEHLİKE..

PEKİ İŞİM.. BİR ŞEYLER HİSSEDİYORUM.. SİZİN?

ÇUKURUN AĞZINA GELDİK ELİMİ BIRAKMA!

ÖLÜLER DİYARI CANAVARI!

AAADOR

SMASH

LORD SET ELİMDEN KURTULDU!

SLAP!

HER DOKUNAÇ ÖLDÜRÜCÜ BİR SİLAHTIR!

SİLAHIM! HAYVANIN SALDIRISINDA ELİMDEN DÜŞTÜ!

AMA SİLAHSIZ, SET ASLA ONUNLA KARŞILAMAZ!

NE PAHASINA OLURSA OLSUN.. ONU ALMALIYIM!

HAYIR SET!

HAYVAN YÖNÜNÜ DEĞİŞTİRDİ.. VE ARKADAŞIMA DOĞRU GİDİYOR!

ONU ANCAK SİLAHIMLA DURDURABİLİRİM!

TAM İSABET!

YALNIZ YÖNÜNÜ DEĞİŞTİREBİLDİM.. DURDURAMADIM!

YAPILACAK TEK ŞEY KALDI....!

WHOOM!

KWAM!

SİLAHIMI AĞZININ İÇİNE YERLEŞTİRMELİYİM!

OLDU.. BU ONU BİRAZ OYALAR!

LORD SET ÇABUK KAÇ!

HAYIR.. SİLAHIMI ALMALIYIM!

DOKUNAÇLARINDAN BİRİ BACAĞIMA SARILDI..

..BU ARADA HAYVAN SİLAHSIZ OLAN SET'E DOĞRU GİDİYOR!

AAHH!

O ANDA, DENİZ ALTI PRENSİ NEFRETVEÖFKE İLE HAYVANA VURDU!

YENİLMEZ KRALIM BEN!

YUMRUĞUMLA DOKUNAÇLARININ UCUNDAKİ TOPUZU PARÇALADIM!

AMA İÇİNDEN GARİP BİR SIVI ÇIKTI..

DAHAÖNCE HİÇ HİSSETMEDİĞİM BİR ŞEY BU!

ANİDEN BURİYA NEDEN GEDİĞİMİ UNUTTUM..

NİYE DERİNLİKLERİN BİR YARATIĞI İLE DÖĞÜŞÜYORUM Kİ?

DAHASI BEN KİMİM?

NE FARKEDER!

BİLMEM GEREKENİ BİLİYORUM!

SONSUZ DENİZDE YAŞIYAN BİRİYİM!

SAVAŞ SONA ERDİ!

YARALI HAYVANI KAÇARKEN, SALGILADIĞI SIVI, NAMOR'U ETKİLEMİŞ VE HAFIZASINI KAYBETMİŞTİ.. OKYANUSUN DİBİNDE YATAN LORD SET'İ BİLE GÖREMİYORDU..

BU ARADA ÇOK UZAKLARDA..

BELKİ MİĞFERİ GÖSTERMEYEYDİM DAHA İYİ OLUR LEYDİ DORMA!

BİLMİYORMUYUM SANIYORSUN?

ÇÜNKÜ PRENSİMİZ..

AMA O SÖZLER BAŞLIĞI GÖRMÜŞ OLANLAR İÇİN DEĞİLDİ!

SANIRIM HAKLISINIZ...

YİNE DE, İÇİMİ TARİFSİZ BİR KÖRÜLÜ SARIYOR.. NEPTÜN BİZİ KORUSUN!

MİĞFER PARÇALANMIŞ.. İÇİNDEN BAŞKA BİR BAŞLIK ÇIKMIŞ!

NEKADAR GÜZEL, DEĞİL Mİ? NASIL DA PARLIYOR! OLA SAHİP OLMALIYIM, İTON..

SAHİP OLMALIYIM!

BENDE BÖYLE OLMAŞI GEREKTİĞİNİ HİSSEDİYORUM, MAYLEYDİ! SAULKİ SİZE GELMENİZİ EMRETTİ.. VE SİZ DE GELDİNİZ!

GÜZEL ATLANTALI, YILANLI BAŞLIĞI TİTİZLİKLE ELLERİYLE ALIP.. BAŞINA YERLEŞTİRİRKEN..

..BİZ KADINLIK, KASVETLİ ÖLÜLER DİYARINA DÖNELİM

BEN KENDİME GELDİM.. AMA LORDUM YOK.. GİTMİŞ!

FAKAT GEMİMİZ OLDUĞU YERDE DURUYOR!

BUNUN BİR TEK ANLAMI OLABİLİR..

PRENS LAMOR.. ÖLDÜ!

SET'İ KURTARMAK İSTERKEN.. ÖLÜLER DİYARININ CANAVARINA YEM OLDU!

ÖNCE KÖPEKBALIĞININ ÖLÜMÜNDE KÜÇÜK DÜŞTÜM..

ŞİMDİ DE.. İHTİYACI OLDUĞU ANDA ÖLÜ YALNIZ BIRAKADIK.. ÖLÜMÜNE NEDEN OLDUM!

ARTIK BAŞKA SEÇENEĞİM YOK!

KENDİMİ SÜRGÜN EDECEK.. BİR DAHA ÜLKEME..

AYAK BASMAMALIYIM!

SAATLER, GÜNLERİ KOVALAMIŞ, NAMOR, BALIK GİBİ YÜZMEKTEN BAŞKA BİR ŞEY YAPMAMIŞTI.. KILIÇ BALIKLARI.. YILAN BALIKLARI İLE OYNUYOR.. YUNUS BALIKLARI İLE YARIŞIYORDU..

BAŞIM.. BİR DEN AĞRIMAYA BAŞLADI?

HAFIZAM YERİNE GELİYOR! NAMORUM BEN! BİRİNCİ NAMOR!

HEMEN ÜLKEME DÖNMELİYİM!

SONRA BİR GÜN...

NAMOR İNSAN YAPIMI BİR GEMİDEN DAHA BÜYÜK BİR HIZLA İMPARATORLUĞUNA DOĞRU YOL ALMAYA BAŞLADI..

LORD SET ÇOKTAN DÖNMÜŞTÜR BİLE!

HALKIM BENİM KAYBOLDUĞUMU SANMIŞTIR!

UZUN SAATLER SONRA..

SELAM ÜLKEMİN BEKÇİSİ!

HEMEN HABER VER KRALINIZ GERİ DÖNDÜ!

ATLANTİS'İN NAGA'DAN BAŞKA KRALI YOKTUR!

YOLCULUKTAN SONRA YORGUN DÜŞMÜŞÜM.. KARŞI KOYAMADIM!

AMA NAMOR NELER OLDUĞUNU ÖĞRENENE KADAR ZAMAN KAZANACAK!

TAHTIMI ELE GEÇİRMEYE ÇALIŞAN ZALİMİN VAY HALİNE!

FAKAT AZ SONRA NAMOR GERÇEĞİN SANDIĞINDAN DA KORKUNÇ OLDUĞUNU ÖĞRENDİ..

DEMEK SAHTE KRALIMIZ DÖNDÜ!

EVET İKTON.. AMA ÖLMEK İÇİN DÖNDÜ!

MUHAFIZLAR TRAMPETLER ÇALSIN! DERİNLİKLER HAKİMİ NAGA'YA KURBAN VERECEĞİZ!

DEDİĞİN YAPILACAK LORD VAŞTİ!

DİPSİZ DEDİN-LİKLERİN KARDEŞ-LERİ.. HEPİNİZ BAĞIRIN ..

BİZE KARŞI GELEN-LERE NASIL DAVRAN-DIĞIMIZI BÜTÜN OK-YANUS ÖĞREN-SİN!

PRENS NAMOR ÖLMELİ!

EVET İKTON, ÖLECEK.. AMA BU BİZİM İŞİMİZ DEĞİL!

ÇÜNKÜ ŞİMDİ ÖLÜM VE YAŞAMIN İBLİSİ, ÖLÜMSÜZ NOGAYI TEMSİL EDEN KADIN GELİYOR!

TEMSİL EDEN HA ?

DEMEK DOĞRUYMUŞ! BUYDUĞUM ALTINDAKİLERDEN BİRİ DİĞERLERİNİ BANA KARŞI KIŞKIRTTI!

İKTON.. HATTA VAŞTİ BİLE BENİ ÖLÜME MAHKUM EDİYOR.. NEDEN.. NEDEN?

ÇEKİLİN, APTALLAR!

YOLU AÇIN!

KUTSAL MİĞFERİN SAHİBİ GELİYOR!

O ANDA BİR SİS VE ATEŞ BULUTU İÇİNDEN MUHTEŞEM BİR KADIN GÖRÜNDÜ.. ESKİDEN SIMSICAK BİR SESİ OLAN BU KADIN ŞİMDİ SOĞUK BİR SESLE KONUŞUYORDU..

BİZE İNANMAYAN HAKLARINDAKİ KARARI BİLDİRMEYE GELDİM!

ÖLÜMSÜZ NAGA OLANLARI DUYDU. RAHİBESİ ARACILIĞI İLE ŞUNU SÖYLEMEMİ İSTEDİ!

TÖRENİ BAŞLASIN!

DORMA!

BAŞÜSTÜNE BAŞ RAHİBE!

DALGALARIN ALTINDAKİ DÜNYA DA, YERYÜZÜ GİBİ ÇILDIRDI MI?

İÇLERİNDEN BİRİNİN BAŞLIKTAN SÖZ ETTİĞİNİ DUYMUŞTUM..

BU ÇILGINLIĞA, ATALARIN MİĞFERİ SEBEP OLMUŞTUR!

ŞU ANDA DORMA'NIN BAŞINDAKİ, YILAN ŞEKLİNDEKİ BAŞLIK!

HAREKETE GEÇME ZAMANI GELDİ!

WHOOM!

DESTANLAŞAN GÜÇ VE HIZI SAYESİNDE, NAMOR ZİNCİRLERDEN KURTULDU!

ŞUNA BAKIN DENİZDE DOĞAN İNSANLAR!

SİZİ BU HALE GETİREN BU BAŞLIKTI.. BU..!

MİĞFERİ NAMOR ALDI! ŞİMDİ KİM ONA KARŞI GELEBİLİR?

BEN GELEBİLİRİM BEYİNSİZ SERSERİ..BEN!

NEPTÜN AŞKINA.. KONUŞAN KİMDİR?

EY BALIK YÜZLÜ, SÜSLÜ DİLLİ APTAL..

SESİMİ TANIMADINMI..SENDEN ENÇOK NEFRET EDENİN SESİNİ?

KÖPEKBALIĞI!

GÖZLERİNE İNAN, MAVİ BURUNLU! EVET, NAMOR! BEN KÖPEKBALIĞI! HERVES KENDİ DERDİNE DÜŞÜNCE KAÇMAM ZOR OLMADI!

BURDAN ÇEKİP GİDEBİLİRDİM..AMA DÖNÜŞÜNÜ BEKLEDİM!

ÜLVENİ BU HALDE GÖRÜNCE, SURATININ HALİNİ GÖRMEK İSTEDİM!

HALA HASTA, ETRAFINDAKİLER SE ONDAN DA BETER DURUMDA!

BUNU SONA ERDİRMENİN TEK YOLU VAR!

BU LANETLİ MİĞFERİ YOK ETMEK!

O NE?

BAŞLIĞI, KURBAN TAŞINA BÜTÜN GÜCÜMLE ÇARPTIM..

AMA BİR ŞEY OLMADI!

MİĞFER OLDUĞU GİBİ DURUYOR!

O ZAMAN TEK YAPACAĞIM, KAÇMAK!

KAÇIYOR! ONU İZLEYİN..HEPİNİZ!

BAET YA, ÖYLE YAPIN!

VE YAKALADIĞINIZDA ONU KÖPEKBALIĞINA TESLİM EDİN!

BÜTÜN ÖFKELERİNE RAĞMEN..

ATLANTALILAR HÜKÜMDARLARININ HIZIYLA BOY ÖLÇÜŞEMEDİLER..
VE AZ SONRA..

NİYE DENİZİN ALTINDA BU BAŞLIK TÜM HALKIMI ETKİLİYOR DA BANA BİR ŞEY YAPMIYOR? NEDEN?

BÜTÜN ÜLKEMİ ETKİSİ ALTINA ALAN BU ŞEY NEREDEN ÇIKTI ORTAYA?

ÜLKEM NE ZAMANDAN BERİ İNSAN KURBAN EDEN, BÜYÜ TÖRENLERİ YAPAN ÜLKE OLDU?

BUNLARIN CEVABINI ÖĞRENMENİN TEK YOLU VAR!

NAMOR BU BAŞLIĞI GİYMELİ..HAYATI PAHASINA DA OLSA..DOĞRUYU ÖĞRENMELİ!

İÇİNDEKİ KASIRGAYI DİNDİRMEK AMACIYLA NAMOR, MİĞFERİ BAŞINA KOYDU..

BEYLİM..
ANİDEN, HİÇ BİR KULAĞIN İŞİTMEDİĞİ, HİÇ BİR GÖZÜN GÖRMEDİĞİ RENKLERLE DOLDU!

DAHA SONRA SESLER UYUM KAZANMAĞA, DENİLER KORKUNÇ BİR YARATIĞI OLUŞTURMAYA BAŞLADI..

BİR YÜZ.. KERTENKELE YÜZÜ.. ÇOK ESKİLERE AİT!

BANA BAKIYOR.. SANKİ DÜŞMAN OLARAK DOĞDUĞUMUZU HİSSETMİŞÇESİNE.. KİM OLABİLİR BU?

DAHASI.. GARİP BİR HARİTA GÖRÜYORUM.. DENİZLER VE KARALAR.. ATLANTİK VE PASİFİK OKYANUSLARI!

NİYE GÖRÜYORUM BUNLARI? NE DEMEK BUNLAR?

NE DEMEK?

KONSANTRE OLMALIYIM.. ŞİMDİ DE BAŞKA BİR SAHNE GÖRÜYORUM..

VAR-TOV'UN TAHMİNİ DOĞRUYMUŞ! DÜNYANIN EKSENİ GERÇEKTEN KAYIYOR!

O ZAMAN BİZLER.. KUTUPLARDA YAŞAMANLAR.. DERHAL ÜLKEMİZİ TERKETMELİYİZ!

YOKSA EVLERİMİZ BAŞIMIZA YIKILACAK!

O ZAMAN ANLAŞTIK, VAR-TOV!

ÜLKENİN YARISI DALGALI DENİZE..

DİĞER YARISI DA SAKİN DENİZE GİDECEK!

BELKİ İNSANLAR BİRBİRİYLE HİÇ KARŞILAŞMIYACAK.. EĞER KARŞILAŞIRLARSA..

DUA EDELİM DE.. BARIŞ İÇİNDE KARŞILAŞSINLAR!

DAHA SONRA NAMOR DÜNYANIN EKSENİNİN YERİNDEN OYNADIĞINI.. KARALARIN DENİZ.. DENİZLERİN KARA.. ÇÖL OLAN DÜZLÜKLERİN SUYLA DOLDUĞUNU GÖRDÜ...

DÜNYANIN SONUNU GÖRÜYORUM..

YAŞLI DÜNYAMIZ GÖZLERİMİZİN ÖNÜNDE ÖLÜYOR!

BEN DE ONSUZ BİRLİKTE YOK OLACAĞIMI HİSSEDİYORUM..

BU LANETLİ BAŞLIĞI ÇIKARMAZSAM..

SANKİ BEN DE YOK OLACAKMIŞIM GİBİ İÇİMDE BİR HİS VAR.

TAM YENİDEN GÜÇ KAZANMIŞTI Kİ,,

ESKİLERİN MİĞFERİ.. BENİ DERİNLERE DOĞRU ÇEKİYOR!

İÇİMDEN BİR SES ONU İZLEMEMİ SÖYLÜYOR!

SANKİ KADERİMİ BU MİĞFER ÇİZECEK!

AŞAĞIDA UÇUDUMUN KENARINA DÜŞTÜ!

ONU KOLAYCA ALABİLİRİM!

BEYNİM VE VÜCUDUM SON DERECE YORGUN.. AMA ONU ELE GEÇİRMEK ZORUNDAYIM!

ATALARIN MİĞFERİ İLE HESAPLAŞMAM GEREKTİĞİ ANLAŞILIYOR!

O ZAMAN NAMOR..

ONU NİYE BANA VERMİYORSUN?

DEVAMI GELECEK SAYIDA

İLK PARALAR

İnsanlar parayı ilk buldukları zaman yani bundan 4 bin yıl kadar önce cüzdan yerine hamal kullanmaları gerekiyordu.

"Kalyonların Mezarı" diye bilinen Bodrum'da, dünyanın ilk su altı arkeoloji müzesi olan ünlü kalede, pek çok antika eserlerle doludur.

Bunların arasında bir de "Talent" dedikleri, ilk paralara vardır ki, Galidonya burnunda Amerika'lı Prof. George Bass, Finikeliler devrinden kalma bir batıkta bulmuştur.

O güne kadar hep eski kitabelerden öğrenilen, fakat aslına bir türlü rastlanmayan ilk paralar böylece ortaya çıkarılmış ve Bodrum Müzesinde baş köşelere yerleştirilmiştir.

Bronz, henüz bulunduğu sıralarda insanlar için çok kıymetliydi. Bu derece kıymetli bir nesneyi külçeler haline getirip alışverişler de kullanmayı ilk düşünenler de Anadolu'da büyük medeniyetler kuran kavimler olmuştu.

Omuzda kolay taşınması için kenarları içe doğru basık ve adeta koyun postekisine benzeyen, ortalama 50'şer kiloluk bu külçelerin her biriyle o zaman, en az 10 inek satın almak kabildi. Dolayısıyle ticaret adamları bir gemi yükü veya bir deve kervanının sırtlandığı parayla yola koyulur, bunları verip karşılığında mal getirirlerdi.

Ve "Talent" lerin üzerindeki bazı resmi işaretler bunların gelişigüzel yerlerde değil, bir nevi darphanelerde yapıldığını gösteriyor.

BLUCİN'İN VATANI

Günümüzde gençlerin vazgeçilmez kıyafetini tamamlayan "Blucin" adı verilen kalın, mavi pantalonların Amerika'dan Avrupa'ya gelişi 1950'lerin ilk yıllarına rastlar. O günden itibaren de blucin modası giderek yayılmıştır. Ne var ki pek çok kimse blucin'in asıl vatanının İtalya olduğunu bilmez. Özellikle Cenova şehridir. Bu liman şehrindeki tezgahlarda, köylülerin giymeleri için kalın kaba bir kumaş dokunur ve rengi de hemen hemen hep mavi olurdu. Amerikalılar görüp beğendikleri bu kumaşa "bul di Genova" (Cenova mavisi) adı vermişler, zamanla bu kelimeler onların ağzında "blue-jean" şeklini almıştır.

Balıkesir'in Adı

Selçuk Türkleri, şehirlere "Balak" derlerdi. Anadolu'da doğudan batıya at koştururken, Balıkesir'in ilk kurulduğu yer olan Beyköyü'nde güzel bir şehir gördüler. Ortasında bir hisar yükseliyordu. Bu şehre, "Hisar Şehri" anlamında "Balak Hisar" adını verdiler. Balıkesir, işte o "Balak Hisar" dan gelir.

SUPERMEN

SUPER ALBÜM

Asrin en büyük Boks maçı.. 1

SUPERMEN MUHAMMED ALİ

Karşı karşıya

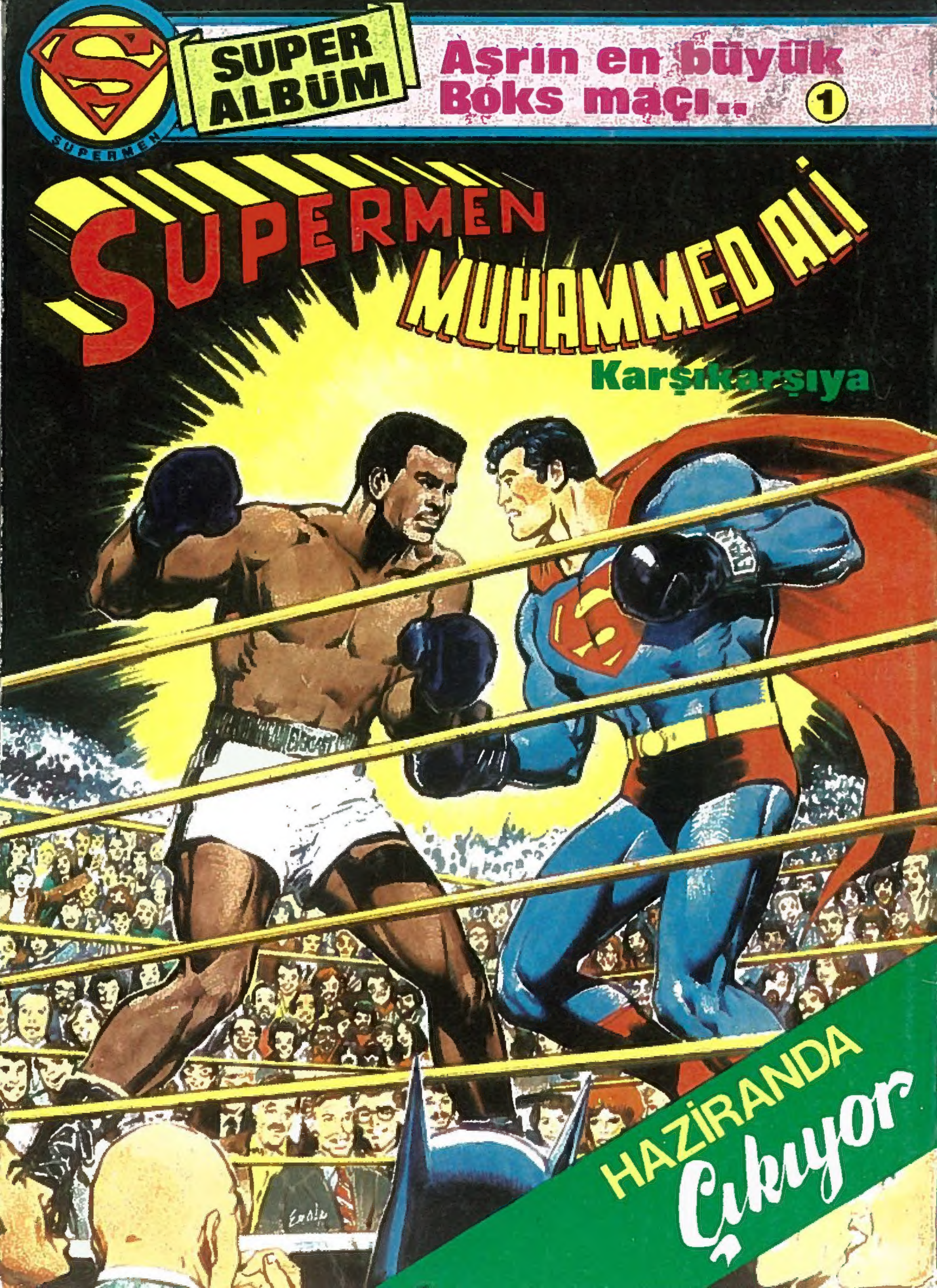

HAZİRANDA Çıkıyor